

Archives départementales du Loiret

La Seconde Guerre mondiale dans le Loiret

- Sécurité et surveillance politique -

Guide des sources

Version à jour en février 2021

INTRODUCTION

Cet état des sources présente chronologiquement, avec une coupure à la Libération (été 1944), puis thématiquement les dossiers relatifs à la sécurité et à la surveillance politique conservés aux Archives du Loiret produits par les différentes administrations publiques ayant leur siège dans le Loiret.

On notera les points suivants :

- Les dossiers portant sur plusieurs thématiques sont présentés autant de fois que cela a semblé nécessaire. En conséquence, une même cote (ou référence) peut apparaître plusieurs fois dans ce guide.
- Le recensement s'est appuyé sur la consultation des instruments de recherche existants, souvent sommaires puisqu'une partie des documents n'a pas été l'objet de classements détaillés. Pour certains articles dont les descriptions étaient trop sibyllines, des dépouillements ont été effectués afin de vérifier leur pertinence ou de fournir des analyses plus fouillées. Certains documents, choisis de manière toute subjective, en raison de leur intérêt, sont particulièrement signalés.
- Lorsqu'une partie d'un dossier intéresse la thématique, seule a été conservée la description des documents en rapport avec elle. À la consultation, les dossiers peuvent donc se révéler plus fournis que ne le laisse supposer la description retenue dans le guide.
- Le nom du service indiqué est celui du service producteur. On gardera néanmoins à l'esprit que durant cette période, les noms des administrations policières ont fortement évolués. En conséquence et sauf exception, le nom du dernier service producteur a alors été retenu. Pour plus de précision, on invitera le lecteur à lire, en annexe, la présentation de plusieurs services de police.
- Les dossiers déposés par l'abbé Guillaume, en tant que correspondant du comité d'histoire de la Seconde Guerre mondiale dans le Loiret (conservés aux Archives du Loiret sous les cotes **15 J 1 à 42**, et microfilmés sous les cotes **2 Mi 6719 à 6780**), ne sont pas présentés ici. Il s'agit cependant d'une source complémentaire indispensable sur ces thématiques.

SOMMAIRE

INTRODUCTION	2
SOMMAIRE	3
1 De la « Drôle de guerre » à l'Occupation	6
1.1 Organisation des services	6
1.1.1 Législation, réglementation, instructions	6
1.1.2 Fonctionnement, personnel (par service)	7
Intendance régionale de police	8
Renseignements généraux.....	9
Service régional de police judiciaire	9
Service régional de sécurité publique.....	10
Commissariats.....	10
Commissariats de police d'Orléans.....	11
Commissariats de police de Montargis et de Gien	12
Police auxiliaire	12
Milice	13
1.2 Rapports périodiques	13
1.2.1 Administration préfectorale	13
1.2.2 Renseignements généraux	14
1.2.3 Police judiciaire.....	15
1.2.4 Commissariat central d'Orléans	15
Sûreté (police judiciaire).....	16
Corps urbain.....	16
1.2.5 Commissariat du 3 ^{ème} arrondissement d'Orléans.....	17
1.2.6 Commissariats de Gien et Montargis	17
1.2.7 Commissariat et gendarmerie de Pithiviers	18
1.2.8 Gendarmerie.....	18
1.2.9 Procès-verbaux de police et de gendarmerie	18
Arrondissement de Montargis	18
Arrondissement d'Orléans	20
Par gendarmerie	22
1.3 Maintien de l'ordre, manifestations et réunions publiques, contrôle des moyens de communication et de la circulation	23
1.3.1 Maintien de l'ordre.....	23
1.3.2 Manifestations, réunions publiques et associations	23
1.3.3 Contrôle des moyens de communication	24
1.3.4 Contrôle de la circulation	24
1.3.5 Circulation des armes	26
1.4 Crimes et délits.....	26
1.5 Faits de guerre et de résistance	29
1.5.1 Attentats, sabotages.....	30
1.5.2 Parachutages, tracts	30
1.6 Syndicats, partis et groupements politiques	31
1.6.1 Syndicats.....	32
1.6.2 Partis collaborationnistes	32
1.6.3 Partis accusés de menées anti-nationales	33
Parti communiste.....	34
1.7 Surveillance de la population	36
1.7.1 Enquêtes individuelles	36

1.7.2 Juifs	38
Recensement, répression	38
Aryanisation des biens	40
1.7.3 Etrangers.....	40
1.7.4 Prostitution	45
1.7.5 Nomades et forains	45
1.7.6 Militaires.....	46
1.8 Autorités allemandes	47
1.8.1 Relations entre polices allemande et française.....	47
1.8.2 Incidents avec les autorités allemandes.....	48
2 A la Libération	50
2.1 Organisation des services	50
2.1.1 Législation, réglementation, instructions	50
2.1.2 Fonctionnement, personnel (par service)	50
Secrétariat général pour la police, région d'Orléans	51
Renseignements généraux.....	51
Service des transmissions de l'Intérieur	52
Service régional de la sécurité publique	52
Service régional de la police judiciaire.....	52
Compagnie républicaine de sécurité	52
Brigade motocycliste de police routière	53
Commissariats.....	53
Commissariats de police d'Orléans.....	53
Sécurité publique / corps urbain	54
Commissariats de police de Montargis et de Gien	54
Gendarmerie.....	55
2.2 Rapports périodiques	55
2.2.1 Renseignements généraux	55
2.2.2 Police judiciaire.....	57
2.2.3 Commissariats	57
Sûreté (police judiciaire)	58
Corps urbain.....	58
2.2.4 Gendarmerie.....	60
2.3 Manifestations et réunions publiques, contrôle des moyens de communication et des armes	60
2.3.1 Manifestations, réunions publiques, associations et presse	60
2.3.2 Contrôles de la circulation et des moyens de communication.....	60
2.3.3 Contrôles des armes	61
2.4 Crimes et délits.....	61
2.5 Partis politiques, syndicats et autres organisations	63
2.5.1 Partis politiques	63
2.5.3 Syndicats.....	64
2.5.4 Associations et organismes	65
2.5.5 Organisations paramilitaires.....	65
2.6 Epuration, Résistance	66
2.6.1 Epuration	66
« Affaires »	67
Répression des faits de collaboration et des activités anti-nationales.....	69
Réglementation.....	69
Région d'Orléans.....	69
Epuration des élus	71
Epuration dans les administrations publiques.....	72
Epuration dans les entreprises commerciales et industrielles	74
2.6.2 Résistance.....	74
Comité départemental de Libération.....	75

Maquis de Sologne.....	76
Distinctions honorifiques	76
2.7 « Regroupement » des juifs et abrogation de la législation raciale	76
2.8 Surveillance de la population	77
2.8.1 Etrangers.....	80
2.8.2 Prostitution	82
2.8.3 Nomades et forains	82
2.8.4 Interdits de séjour	83
2.8.5 Militaires.....	83
2.8.6 Rapatriés.....	84
2.8.7 Contrôle de la circulation	84
2.9 Personnel allemand.....	84
2.10 Comité départemental de Libération, organisation et fonctionnement.....	84
2.10.1 Membres	84
2.10.2 Correspondance	85
2.10.3 Affaires.....	85
2.11 Recherche des crimes de guerre ennemis	86
2.11.1 Commission de recherche des crimes de guerre ennemis	86
2.11.2 Service de recherche des crimes de guerre ennemis, organisation et fonctionnement	86
2.11.3 Victimes	87
2.11.4 Criminels de guerre	88
ANNEXE.....	90
1 Organisation territoriale et historique de quelques services de police	90
1.1 Organisation territoriale de la région d'Orléans.....	90
1.2 Organigrammes des services de police	91
1.3 Présentation de quelques services de police	96
Intendance régionale de police	96
Renseignements généraux.....	96
Police judiciaire.....	97
Sécurité publique.....	97
Commissariats.....	97
Groupe mobile de réserve	98
Compagnie républicaine de sécurité n° 51	98
Gendarmerie.....	98
2. Table des sigles.....	99

1 De la « Drôle de guerre » à l'Occupation

1.1 Organisation des services

1.1.1 Législation, réglementation, instructions

- 15 W 6390** Instructions et correspondance ministérielles. Correspondance avec les préfetures et autres administrations départementales.
1941-1944
Préfecture de la région d'Orléans
- 15 W 6389** Intendance régionale de la police d'Orléans. - Organisation de la police régionale ; étatisation de la police.
Contient en particulier : résumé de la conférence de René Bousquet, secrétaire général de la police, sur les modalités de la collaboration entre police française et police allemande (15 mai 1942).
1942-1944
Préfecture de la région d'Orléans
- 138 W 25833-25834** 138 W 25833 - Organisation des services de police municipale, départementale et des commissariats spéciaux : instructions ministérielles ; instructions des préfets aux commissaires (1853-1940).
138 W 25834 - Instructions et circulaires ministérielles (1935-1948).
Concernent en particulier l'exhibition du drapeau rouge, les barrages de police, les actes de sabotage ou de malveillance.
1853-1948
Préfecture du Loiret, cabinet du préfet
- 138 W 25838** Étatisation des polices municipales. - Instructions ministérielles, correspondance (1941-1945). Gien : classement, réorganisation du service de la police spéciale, extension de la juridiction aux cantons de Briare à Châtillon-sur-Loire et Poilly-lez-Gien, personnel (1891-1941). Montargis : classement, extension de la juridiction aux communes de Châlette-sur-Loing, Cepoy, Amilly, Mormant-sur-Vernisson, Pannes, Corquilleroy (1902-1941). Orléans : organisation générale, division de la ville en arrondissements, extension de juridiction, classement des postes de commissaires¹, personnel, causeries éducatives² (1873-1941). Pithiviers : extension de la juridiction aux communes de Pithiviers-le-Vieil, Dadonville et Bondaroy (1893-1941).
(1) Création et suppression.
(2) 17 causeries multigraphiées.
1873-1945
Préfecture du Loiret, cabinet du préfet
- 123 W 21938** Police : instructions générales
1843-1954
Préfecture du Loiret, 1^{ère} division, 2^{ème} bureau
- 180 W 35519d** Instructions, circulaires, notes de service adressées aux services de police (mars 1942-mars 1945).
1942-1945
Préfecture du Loiret
- 143 W 26354** Victimes militaires et civiles, exode, faits de résistance, déportés politiques, STO, pillages, sinistres, dommages de guerre : instructions ministérielles et préfectorales, correspondance.
1939-1953
Sous-préfecture de Montargis

- 175 W 34052** Service régional des renseignements généraux, législation, réglementation et instructions : circulaires et instructions des autorités de Vichy (février 1942-juillet 1944) ; instructions et notes de service de l'Intendant de Police (juin 1942-août 1944) ; ordres de police de l'Intendant de Police (juillet 1942-mai 1944).
1942-1944
Service régional des renseignements généraux
- 175 W 34071** Instructions et circulaires ministérielles transmises notamment par l'Intendance de police de la région d'Orléans (jusqu'à la Libération) et le ministère de l'Intérieur aux différents services de police (juin 1942-mai 1944).
1942-1944
Direction départementale des services de police
- 175 W 34075-34076** 175 W 34075 - Instructions et circulaires ministérielles et préfectorales : "étrangers" (1940-1942) ; "instructions diverses" (1940-1942).
175 W 34076 - Instructions et circulaires ministérielles et préfectorales : "Instructions des autorités allemandes" transmises par les autorités françaises (1940-1942) ; autres instructions et notes de service¹ (1940-1943).
(1) Dont organisation des services de la préfecture.
1940-1943
Commissariat spécial des renseignements généraux du Loiret

1.1.2 Fonctionnement, personnel (par service)

- 86 W 17182** Personnels : dossiers individuels.
1929-1943
Préfecture du Loiret, 2^{ème} division, 1^{er} bureau
- 138 W 25660-25670** Personnel administratif et subalterne de la police : dossiers individuels (classés par ordre alphabétique des patronymes).
138 W 25660 - A-Be (1932-1962).
138 W 25661 - Bi-Bu (1919-1961).
138 W 25662 - C (1936-1961).
138 W 25663 - D (1928-1963).
138 W 25664 - E-de F (1920-1961).
138 W 25665 - G (1934-1962).
138 W 25666 - H-K (1941-1962).
138 W 25667 - L (1927-1961).
138 W 25668 - M (1935-1962).
138 W 25669 - N-R (1934-1962).
138 W 25670 - S-Z (1935-1959).
1919-1963
Préfecture du Loiret, cabinet du préfet
- 5 M 134** Personnel de police : états des effectifs et traitement des fonctionnaires ; états mensuels.
1941-1943
Préfecture du Loiret, 1^{ère} division, 2^{ème} bureau
- 86 W 17203** Etats des traitements : instructions.
1937-1942
Préfecture du Loiret, 2^{ème} division, 1^{er} bureau

- 109 W 20740b** Surveillance du territoire. Mesures de sécurité. Fonctionnaires préfectoraux, militaires et personnel de remplacement et de renforcement de la Sûreté nationale : nominations, délégations.
1939-1940
Préfecture de la région et du Loiret, cabinet du préfet
- 109 W 20750-20751** 109 W 20750 - Personnel pendant l'Occupation, situation ; renseignements sur les services de police (1940-1944).
Description précise du contenu par Benoît Verny dans *l'Inventaire analytique de 204 articles conservés aux Archives départementales du Loiret, relatifs à la répression nazie dans le Loiret*.
109 W 20751 - Agents, gardiens de la paix, services actifs de la sûreté nationale. - Renseignements, nominations, mutations, licenciements, congés, stages d'information (1941-1953).
1940-1953
Préfecture de la région et du Loiret, cabinet du préfet
- 123 W 21940** Personnel : instructions, affectations, congés, cartes d'identité professionnelle (1942-1943) ; surveillances d'intérêt général : caisses publiques dépôts de denrées alimentaires, installations exploitées par les sociétés privées, installations électriques (1943-1945).
1942-1945
Préfecture du Loiret, 1^{ère} division, 2^{ème} bureau
- 94 W 18345** Personnel de la Direction générale de la Sûreté Nationale. - Gestion et suivi.
1939-1941
Préfecture du Loiret, 2^{ème} division, 1^{er} bureau
- Intendance régionale de police**
- 15 W 6389** Activité des services ; dossier du personnel.
Contient en particulier : résumé de la conférence de René Bousquet, secrétaire général de la police, sur les modalités de la collaboration entre police française et police allemande (15 mai 1942).
1942-1944
Préfecture de la région d'Orléans
- 109 W 20773** Ordres de police (juillet 1942-mai 1944) ; brigades régionales de police économique ; personnel des bureaux ; compte rendu de la réunion des intendants de police à Vichy (21 janvier 1944) ; locaux de l'Intendance de police et logement de l'Intendant (1944) ; organisation du service de la police judiciaire¹ (1942-1943).
(1) Contient en particulier : un règlement général des services régionaux de police de sûreté (1943).
1942-1944
Préfecture de la région et du Loiret, cabinet du préfet
- 15 W 6399** Dossier du personnel administratif, matériel, logement, renseignements divers. Surveillance des points sensibles.
1942-1944
Préfecture de la région d'Orléans
- 15 W 6304** Intendants de police : dossiers individuels.
1942-1944
Préfecture de la région d'Orléans

138 W 25616-25627 Correspondance de l'Intendance de police.
138 W 25616 - 20 juillet-12 août 1942.
138 W 25617 - 12 août-1er septembre 1942.
138 W 25618 - 1er-17 septembre 1942.
138 W 25619 - 27 février-15 mars 1943.
138 W 25620 - 15-30 mars 1943.
138 W 25621 - 30 mars-12 avril 1943.
138 W 25622 - 23 novembre-11 décembre 1943.
138 W 25623 - 11-29 décembre 1943.
138 W 25624 - 26 février-14 mars 1944.
138 W 25625 - 14-31 mars 1944.
138 W 25626 - 1er-17 avril 1944.
138 W 25627 - 16-22 mai 1944.

1942-1944
Préfecture de la région et du Loiret, cabinet du préfet

109 W 20794 Intendance de police : état et répartition des fonds spéciaux.

1941-1944
Préfecture de la région et du Loiret, cabinet du préfet

Renseignements généraux

175 W 34053 Fonctionnement et organisation : matériels, armes, fournitures et personnel : dossier "services techniques", correspondance reçue et adressée (1942-1946). Courrier : cahiers de messages arrivée et départ (1 cahier ; janvier-mars 1944).

1942-1946
Service régional des renseignements généraux

175 W 34074 Etat des locaux des Renseignements généraux (15 mai 1942) : compte-rendu établi par le chef du service des renseignements généraux à l'Intendant de police (1942).

1942
Direction départementale des services de police

175 W 34078-34079 175 W 34078 - Armes et munitions : états périodiques¹ (1942-1957). Véhicules : accidents (1942-1944), rapports relatifs à l'utilisation des véhicules (1943-1945), carnets de bord dits "journaux de marche" (1944-1945), états mensuels (1945-1958).
(1) Contient en particulier : liste des fonctionnaires armés (1942).
175 W 34079 - Personnel : instructions et circulaires ministérielles et préfectorales (1942-1946) ; effectifs, états numériques mensuels (mai 1941-août 1942) ; états nominatifs mensuels des mutations et changements d'affectation (1941-1958) ; traitements et indemnités (1942-1953). Dossier individuel : RASCOL Roger, certificats, diplômes et documents personnels (1942-1943).
Œuvres sociales : coopérative de la police, statuts, correspondance (1942-1945) ; association amicale de Prévoyance : bulletin (janvier 1943).

1941-1958
Commissariat spécial des renseignements généraux du Loiret

Service régional de police judiciaire

109 W 20753 Service régional de police judiciaire. - Service de garde, fonctionnaires. Relevé des événements survenus et messages transmis pour information.

1942-1944
Préfecture de la région et du Loiret, cabinet du préfet

Service des transmissions de l'Intérieur

- 109 W 20729** Fonctionnement du service.
Très peu de documents avant 1946.
1942-1956
Préfecture de la région et du Loiret, cabinet du préfet

Service régional de sécurité publique

- 109 W 20792** Fonctionnaires et agents de la sécurité publique de la région d'Orléans : recrutement, démissions, abandon de postes. Arrestations.
1940-1944
Préfecture de la région et du Loiret, cabinet du préfet

- 122 W 21737** Rapports mensuels sur le personnel, le matériel, l'organisation et le fonctionnement du service, adressés par le commissaire divisionnaire, chef du Service régional de la Sécurité publique, à l'intendant régional de Police (puis au Secrétariat général pour la Police à partir de l'été 1944) et au Directeur général des services de sécurité publique.
1943-1944
Préfecture de la région et du Loiret, cabinet du préfet

- 109 W 20756** Rapports mensuels sur l'activité et le fonctionnement des services adressés par le Commissaire divisionnaire, chef régional des services de sécurité publique, au directeur général des services de sécurité publique et synthèses de ces rapports (janvier-août 1944, octobre-décembre 1944).
1944
Préfecture de la région et du Loiret, cabinet du préfet

Commissariats

- 109 W 20796-20799** Correspondance des commissaires de police au Préfet.
109 W 20796 - Août-décembre 1940.
109 W 20797 - Janvier-juillet 1941.
109 W 20798 - Août-décembre 1941.
109 W 20799 - 1942-1944.
1940-1944
Préfecture de la région et du Loiret, cabinet du préfet

- 109 W 20738** Commissariats d'Orléans, Gien, Montargis, Pithiviers. - Agents : dossiers, correspondance.
1940-1946
Préfecture de la région et du Loiret, cabinet du préfet

- 5 M 40, 43** Commissaires de police : dossiers individuels.
5 M 40 - 1921-1939.
5 M 43 - 1929-1939.
1921-1939
Préfecture du Loiret, cabinet du préfet

- 109 W 20755, 20757** Commissaires de police.
109 W 20755 - Notices individuelles : instructions concernant leur rédaction, leur transmission (1930-1945).
109 W 20757 - Commissaires de police, candidats à l'emploi : notices individuelles (1926-1939).
1926-1945
Préfecture de la région et du Loiret, cabinet du préfet

- 138 W 25658** Commissaires de police de Gien : dossiers individuels (patronymes D-V, 1937-1949).
Commissaires de police de Montargis : dossiers individuels (patronymes B-P, 1938-1962). Commissaires de police de Pithiviers : dossiers individuels (patronymes B-R, 1939-1945).
- 1937-1962
Préfecture du Loiret, cabinet du préfet
- 5 M 39** Commissaires de police. - Renseignements, activité, conseil de discipline et secours accordés.
- 1912-1940
Préfecture du Loiret, cabinet du préfet
- Commissariats de police d'Orléans**
- 138 W 25654-25657** Commissaires de police d'Orléans : dossiers individuels (classés par ordre alphabétique des patronymes).
138 W 25654 - A-C (1937-1963).
138 W 25655 - D-G (1936-1961).
138 W 25656 - H-R (1936-1963).
138 W 25657 - S-V (1931-1961).
- 1931-1963
Préfecture du Loiret, cabinet du préfet
- 138 W 25653** Commissariat spécial d'Orléans, organisation, fonctionnement et personnel : nominations de commissaires spéciaux, attributions du commissaire spécial.
Le commissariat spécial aussi une mission de police générale (équivalente à celle de Renseignements généraux) (ordonnance (?) du 9 septembre 1941 du ministère de l'Intérieur aux commissaires centraux et aux commissaires de police : organisation des commissariats de police).
- 1941
Préfecture du Loiret, cabinet du préfet
- 275 W 60781a, 60794** Commissariat central d'Orléans.
275 W 60781a - Instructions et règlement de la police municipale d'Orléans (1941).
275 W 60794 - Notes de service et registre (1940-1942).
- 1941
Commissariats de police d'Orléans
- 275 W 60960** Commissariat central d'Orléans.- Corps urbain, effectifs : registres de renseignements. Ces registres indiquent l'état civil, la situation de famille, le déroulement de carrière, les congés, les maladies, les punitions et les récompenses.
- 1941-1959
Commissariats de police d'Orléans
- 275 W 60973-60974** Commissariat central d'Orléans. - Traitements, suivi individuel : fiches (classées par année puis par ordre alphabétique des patronymes).
275 W 60973 - 1943.
275 W 60974 - 1944.
- 1943-1944
Commissariats de police d'Orléans
- 138 W 25659** Dossiers individuels. - Corps urbain, commandants.
- 1943-1946
Préfecture du Loiret, cabinet du préfet

275 W 60996b Commissariat central d'Orléans. - Corps urbain, punitions amnistiées : rapports, comptes rendus, procès-verbaux.
1943-1953
Commissariats de police d'Orléans

275 W 60959a Commissariat central d'Orléans, section judiciaire : courrier.
1943-1948
Commissariats de police d'Orléans

Commissariats de police de Montargis et de Gien

143 W 26227 Commissariats de Montargis et de Gien. - Instructions ministérielles et préfectorales (1911-1952). Organisation et fonctionnement des services, Montargis (1939-1946), Gien (1940-1950).
1911-1952
Sous-préfecture de Montargis

143 W 26199 Police de Montargis et Gien. - Commissaires : dossiers individuels (1922-1952). Officiers de police, chefs de poste à Gien : correspondance (1941-1950). Personnel administratif et subalterne : dossiers individuels, nominations, notations, avancements (1941-1957).
1922-1957
Sous-préfecture de Montargis

292 W 67427 Commissariat de police de Montargis. - Instructions préfectorales, notation et avancement, situation des effectifs.
1943-1974
Sous-préfecture de Montargis

Police auxiliaire

1092 W 87839a-87839b 1092 W 87839a - Police auxiliaire et garde des voies ferrées : répertoire (sans date) ; "contrôle nominatif" des officiers, gardiens-chefs, agents de 1^{ère} classe et agents, en septembre 1944 (1 registre).
1092 W 87839b - Etats de traitements et indemnités (1944).
1944
Préfecture du Loiret, 1^{ère} division, 1^{er} bureau

5 M 165-166, 168-169 Dossiers individuels (dans l'ordre alphabétique des patronymes).
5 M 165-166 - Nominations d'agents.
5 M 165 - A-G.
5 M 166 - H-Z.
5 M 168-169 - Démissions d'agents.
5 M 168 - A-H.
5 M 169 - I-V.
1941-1944
Préfecture du Loiret, 1^{ère} division, 1^{er} bureau

1786 W 25323 Agents d'Orléans et Montargis : fiches individuelles de renseignements, arrêtés de nominations et de révocations (1943).
1943
Préfecture du Loiret, services de l'occupation

1041 W 76744c Personnels auxiliaires de police d'Orléans et de Montargis et détachés à l'Intendance et à la mairie d'Orléans, à Briare, Ferrières-en-Gâtinais, Gien, Jargeau, Pithiviers : liste des personnels cotisant aux Assurances sociales, avec le montant de leurs cotisations (4 cahiers).

1942-1944
Préfecture du Loiret, 2^{ème} division, 1^{er} bureau

Milice

1111 W 96032k Milice : règlement général, rapports, correspondance.

1939-1944
Préfecture de la région d'Orléans

1.2 Rapports périodiques

1.2.1 Administration préfectorale

4 M 37 Surveillance et répression politique. - Instruction du 25 décembre 1939, notifiée le 2 juin 1940, relative au rapport mensuel adressé au ministère de l'Intérieur.

1939-1940
Préfecture du Loiret, cabinet du préfet

4 M 38 Rapports mensuels sur l'état d'esprit de la population, envoyés au ministère de l'Intérieur (Direction générale de la Sûreté nationale).

1939-1940
Préfecture du Loiret, cabinet du préfet

138 W 25613 Rapports mensuels et hebdomadaires du service de renseignements généraux, des commissaires de police et des départements de région sur l'état de l'opinion et la situation sociale ; comptes rendus de manifestations.

1942-1943
Préfecture du Loiret, cabinet du préfet

168 W 29644 Rapports mensuels du préfet au ministre de l'intérieur (septembre 1942-novembre 1942, janvier-août 1943, octobre 1943-mars 1944, juin-juillet 1944). Correspondance du préfet avec les maires d'arrondissement (avril-mai 1944). Rapports périodiques du sous-préfet au préfet « sur les événements de la guerre » (mai-août 1944)¹. Synthèse quotidienne de la presse parisienne et régionale réalisée par le centre régional de documentation (5 janvier 1944-10 août 1944).

Description plus précise du contenu par Benoît Verny dans *l'Inventaire analytique de 204 articles conservés aux Archives départementales du Loiret, relatifs à la répression nazie dans le Loiret*.

(1) Contiennent en particulier des éléments sur l'opinion publique, les rapports aux autorités occupantes et la police (personnel, camps d'internement).

1942-1944
Sous-préfecture de Pithiviers

20 M 124-127 Renseignements sur les vols, incendies, accidents de voiture et arrestations pour propagande politique. - Établissement des rapports bi-hebdomadaires par le préfet du Loiret, transmission au commandant de la Feldkommandantur à Orléans : rapports de synthèse en français et en allemand, notes sur les événements survenus, états des plaintes, états des arrestations, états des enquêtes.

Les documents, servant au préfet à la rédaction des rapports, lui sont adressés par le commissaire spécial d'Orléans, le commissaire divisionnaire, le commissaire central de la ville d'Orléans, les commissaires de police de Gien, Pithiviers, Montargis et le commandant de la compagnie du Loiret de la gendarmerie nationale.

20 M 124 - 13 mars-1er août 1941.
20 M 125 - 2 août-31 décembre 1941.
20 M 126 - 1er janvier-20 mars 1942.
20 M 127 - 21 mars-6 juillet 1942.

1941-1942
Préfecture du Loiret, 1^{ère} division, 2^{ème} bureau

1.2.2 Renseignements généraux

175 W 34056-34057, 34059

175 W 34056 - Rapports sur les événements, la situation intérieure, politique, économique et sociale par le commissariat de Gien (novembre 1943-mai 1944).

175 W 34057 - Rapports sommaires sur les événements et la situation générale par les renseignements généraux du Loiret (6 juin-11 août 1944).

175 W 34059 - Notes, rapports, enquêtes des Commissariats des renseignements généraux de la région sur des événements, des individus, l'opinion, la situation politique, économique et sociale (mars 1943-juillet 1944¹).

(1) Contient en particulier : deux notes dont la copie de l'acte constitutionnel du 12 novembre 1943 que les autorités allemandes ont empêché de promulguer avec la déclaration du Maréchal Pétain se considérant "dans l'impossibilité d'exercer ses fonctions".

1943-1944
Service régional des renseignements généraux

175 W 34077

Commissariat spécial d'Orléans. - Rapports bi-mensuels (octobre 1940-février 1942) ; état numériques annuels des arrestations opérées transmis à la direction nationale des renseignements généraux (1942-1943). Instructions de l'Intendance de Police dites "Ordres de Police" (juillet 1942-avril 1944).

1940-1944
Commissariat spécial des renseignements généraux du Loiret

175 W 34080-34081

175 W 34080 - États mensuels de la répression des "menées antinationales" (à l'exclusion des menées "gaullistes", février 1941-août 1944) ; rapports bi-hebdomadaires sur les vols, les incendies, la propagande politique et les accidents (tableaux, mars 1941-juin 1942) ; rapports mensuels sur l'activité des forces de résistance et leur répression, sur la situation économique, l'activité politique et sociale, la situation des camps et la réquisition de la main-d'œuvre (service du travail obligatoire), l'état de l'opinion (août 1942-janvier 1943) ; rapports bi-mensuels dit "physionnaire", portant en particulier sur l'activité politique, les forces de résistance, l'armée d'occupation, le ravitaillement, l'opinion publique (février-mai 1943) ; rapports bi-mensuels sur l'état de l'opinion, la situation politique, économique et sociale (en particulier sur l'application de la charte du Travail) avec des comptes rendus d'enquêtes sur des entreprises et des localités du département (brouillons manuscrits, mars 1943-mars 1944).

175 W 34081 - Rapports hebdomadaires portant principalement sur l'opinion publique, l'activité politique et les mouvements divers, les arrestations, la situation économique, les événements importants (janvier-juin 1944) ; statistiques mensuelles des attentats terroristes dans le département avec en annexe, états des commissariats de Gien et de Montargis et comptes rendus détaillés de la compagnie de gendarmerie du Loiret¹ (février-août 1944). Rapports hebdomadaires, bi-mensuels, mensuels sur l'état de l'opinion, la situation politique, économique et les événements de guerre par les commissariats de sécurité publique, commissariats de Gien (juillet 1943, janvier-juin 1944), de Montargis (juillet 1943, janvier-juillet 1944), de Pithiviers (janvier-juin 1944) (en partie).

(1) Concerne aussi : propagande subversive, arrestations opérées, mouvement sociaux, faits de guerre, ravitaillement, police économique, autorités d'occupation.

1941-1944
Commissariat spécial des renseignements généraux du Loiret

1.2.3 Police judiciaire

- 274 W 60463-60464** Surveillance et sûreté. - Circulaires de la 5^{ème} brigade régionale de police mobile, puis de police judiciaire (à partir de 1941).
274 W 60463 - 1935-1942.
274 W 60464 - 1944-1945.
Aussi bien transmissions d'informations nationales que locales à l'exclusion de toute instruction.
1935-1945
Service régional de police judiciaire
- 138 W 25839** Rapports concernant principalement l'activité des commissariats en matière de police judiciaire, pour les départements du Loiret, Eure-et-Loir, Loir-et-Cher, Cher.
Pour 1941, uniquement le commissariat de Chartres.
1941-1945
Préfecture du Loiret, cabinet du préfet

1.2.4 Commissariat central d'Orléans

- 275 W 61006a** Rapports hebdomadaires du commissariat central d'Orléans au secrétaire général pour la police¹ (1944-1945), rapports au préfet du Loiret (1940-1943), rapports bimensuels sur la physionomie de la circonscription au commissaire chef du service des renseignements généraux (1942-1943). Rapports hebdomadaires sur l'état d'esprit de la population et activité syndicale adressés par le commissariat central d'Orléans au chef de district (1943).
(1) Situation morale, économique, politique, activité du service de sécurité publique.
1940-1945
Commissariats de police d'Orléans
- 109 W 20707-20712** Rapports quotidiens du Commissaire central d'Orléans adressés au préfet du Loiret
109 W 20707 - 1940.
109 W 20708 - 1^{er} semestre 1941.
109 W 20709 - 2^{ème} semestre 1941.
109 W 20710 - 1942.
109 W 20711 - 1943-15 août 1944.
1940-1944
Préfecture de la région et du Loiret, cabinet du préfet
- 109 W 20770** Rapports quotidiens du Commissaire central d'Orléans (janvier-décembre 1944).
1944
Préfecture de la région et du Loiret, cabinet du préfet
- 175 W 34082** Rapports quotidiens adressés par le commissariat central d'Orléans aux renseignements généraux (à partir de janvier 1944).
Contiennent en particulier : faits divers, événements importants, mouvement dans les hôtels, fréquentation des cinémas, effectifs du service et plaintes.
1944-1945
Commissariat spécial des renseignements généraux du Loiret

Sûreté (police judiciaire)

- 275 W 60809-60812** Commissariat central d'Orléans. - Sûreté : registres de mains-courantes.
275 W 60809 - 12 avril 1939-24 février 1940 (2 registres).
275 W 60810 - 26 février 1940-8 août 1941 (2 registres).
275 W 60811 - 8 août 1941-2 mai 1943 (3 registres).
275 W 60812 - 2 décembre 1943-24 juillet 1945 (3 registres).

1939-1945
Commissariats de police d'Orléans

Corps urbain

- 4 M 39** Rapports quotidiens d'ordre public établis par le commissariat central d'Orléans et transmis en préfecture (24 décembre 1939-9 juin 1940).

1939-1940
Préfecture du Loiret

- 275 W 60781b-60781b** Commissariat central d'Orléans.
275 W 60781b - Rapports de quinzaine adressés au préfet du Loiret (tableaux numériques) (1940-1941).
275 W 60781c - Sécurité publique, fonctionnement : rapports mensuels transmis au service régional de sécurité publique (1944).

1940-1941
Commissariats de police d'Orléans

- 275 W 60782d** Commissariats d'Orléans¹ - Service des recherches de sécurité publique : rapports mensuels adressés au commissariat central.
(1) Commissariats des cinq arrondissements.

1944
Commissariats de police d'Orléans

- 275 W 60782e** Commissariat d'Orléans. - Corps urbain : rapports mensuels adressés au commissariat central.

1944
Commissariats de police d'Orléans

- 275 W 60783** Commissariat central d'Orléans. - Corps urbain : rapports journaliers.

1945
Commissariats de police d'Orléans

- 275 W 60821** Commissariat central d'Orléans. - Corps urbain : deux registres de permanences (20 novembre 1937-31 janvier 1943 ; 7 février 1943-20 avril 1946).

1937-1946
Commissariats de police d'Orléans

- 275 W 60845-60848** Commissariat central d'Orléans. - Corps urbain : registres des interventions jour.
275 W 60845 - 28 juin 1939-14 février 1940 (2 registres).
275 W 60846 - 1er avril 1941-10 mai 1942 (2 registres).
275 W 60847 - 11 mai 1942-29 novembre 1943 (3 registres).
275 W 60848 - 29 novembre 1943-23 novembre 1944 (3 registres).

1939-1944
Commissariats de police d'Orléans

- 275 W 60860-60866** Commissariat central d'Orléans. - Corps urbain : registres des interventions nuit.
 275 W 60860 - 17 novembre 1938-10 septembre 1939 (2 registres).
 275 W 60861 - 11 septembre 1939-14 mai 1940 (2 registres).
 275 W 60862 - 14 mai 1940-18 juillet 1941 (2 registres).
 275 W 60863 - 18 juillet 1941-9 mai 1942 (2 registres).
 275 W 60864 - 9 mai 1942-19 février 1943 (2 registres).
 275 W 60865 - 19 février 1943-11 mars 1944 (2 registres).
 275 W 60866 - 11 mars 1944-20 septembre 1945 (4 registres).
 1938-1945
 Commissariats de police d'Orléans
- 275 W 60889** Commissariat central d'Orléans. - Corps urbain, accidents (22 août 1940-31 mars 1941).
 1940-1941
 Commissariats de police d'Orléans
- 275 W 60931b** Commissariat central d'Orléans. - Corps urbain, interventions des auxiliaires féminines (3 février 1944-6 février 1946, 3 registres).
 1944-1946
 Commissariats de police d'Orléans
- 275 W 61036-61037** Commissariat central d'Orléans.- Corps urbain : registres d'écrou.
 275 W 61036 - 17 avril 1938-11 novembre 1941.
 275 W 61037 - 11 novembre 1941-16 avril 1951.
 1944-1951
 Commissariats de police d'Orléans

1.2.5 Commissariat du 3^{ème} arrondissement d'Orléans

- 275 W 61063-61066** Peluriers.
 275 W 61063 - 29 mars-27 décembre 1939 (3 registres).
 275 W 61064 - 27 décembre 1939-18 novembre 1942 (3 registres).
 275 W 61065 - 23 novembre 1942-10 février 1944 (2 registres).
 275 W 61066 - 11 février-26 octobre 1944 (1 registre).
 1939-1944
 Commissariats de police d'Orléans

1.2.6 Commissariats de Gien et Montargis

- 143 W 26229-26230** Commissariats de Montargis et de Gien : rapports hebdomadaires et journaliers.
 143 W 26229 - Novembre 1943-décembre 1945.
 143 W 26230 - 1944-1947.
 1943-1947
 Sous-préfecture de Montargis
- 143 W 26234** Affaires de police diverses, allant du simple constat d'accident aux comptes rendus d'événements.
 Concerne en particulier : le passage de Pétain à Montargis en 1944.
 1940-1945
 Sous-préfecture de Montargis

1.2.7 Commissariat et gendarmerie de Pithiviers

- 168 W 29646-29647** 168 W 29646 - Rapports périodiques du commissaire de police de Pithiviers. Contient aussi l'organisation et le fonctionnement du commissariat de police de Pithiviers (1943-1948) et les tableaux hebdomadaires des délits et arrestations.
168 W 29647 - Rapports du sous-préfet, de la gendarmerie et du commissaire de police sur les événements locaux dont les tracts ramassés sur la voie publique, affaire "visite des jeunes de la classe 41", drapeau américain en 1943 (1942-1964) ; Affaires juives : instructions ministérielles et préfectorales (1941-1944) ; surveillance des familles juives (1942-1944) ; ventes d'immeubles juifs, publicité (1943). Assignation à résidence (1943-1946) ; internements administratifs (1942-1945). Presse locale : correspondance et arrêtés préfectoraux (1943-1954) ; communiqués de la sous-préfecture (1942-1947).
Description plus précise du contenu par Benoît Verny dans l'Inventaire analytique de 204 articles conservés aux Archives départementales du Loiret, relatifs à la répression nazie dans le Loiret.
- 1942-1964
Sous-préfecture de Pithiviers
- 1073 W 82897b** Rapports mensuels du sous-préfet et de l'officier de police sur les activités économiques et sociales de l'arrondissement.
Avec lacunes. Bi-mensuels et uniquement du sous-préfet d'octobre 1944 à janvier 1945. En 1945, rapports du sous-préfet et du commandant de gendarmerie.
- 1944-1955
Sous-préfecture de Pithiviers

1.2.8 Gendarmerie

- 109 W 20802a** Procès-verbaux dressés par la gendarmerie nationale (région de l'Orléanais).
- 1942-1945
Préfecture de la région et du Loiret, cabinet du préfet

1.2.9 Procès-verbaux de police et de gendarmerie

Arrondissement de Montargis

- 233 W GF/3983-3986** Registres des procès-verbaux.
233 W GF/3983 - Janvier 1939-décembre 1940 (1 registre).
233 W GF/3984 - Janvier 1941-décembre 1942 (1 registre).
233 W GF/3985 - Janvier 1943-décembre 1944 (1 registre).
233 W GF/3986 - Janvier 1945-août 1946 (1 registre).
Les procès-verbaux peuvent être établis par la gendarmerie, les juges de paix, les maires, les commissaires de police et les gardes-champêtres.
- 1939-1946
Tribunal de première instance de Montargis
- 139 W 26060-26124** Procès-verbaux de police et de gendarmerie et pièces-jointes.
Les dates sont portées à titre indicatif d'après les seuls procès-verbaux, des pièces pouvant être antérieures ou postérieures. Les numéros ne coïncident pas absolument avec les dates. Le classement est établi par ordre numérique.
139 W 26060 - N° 762-934 (juin-septembre 1939).
139 W 26061 - N° 937-1148 (septembre-novembre 1939).
139 W 26062 - N° 1149-1277 (novembre-décembre 1939), n° 2-11.
139 W 26063 - N° 14-289 (janvier-avril 1940).
139 W 26064 - N° 290-460 (mars-juin 1940)¹.
139 W 26065 - N° 462-1223 (mai-septembre 1940).
139 W 26066 - N° 1225-1414 (août -septembre 1940).

139 W 26067 - N° 1415-1563 (août-septembre 1940)².
 139 W 26068 - N° 1564-1749 (septembre 1940).
 139 W 26069 - N° 1751-1873 (septembre-octobre 1940).
 139 W 26070 - N° 1874-2046 (septembre-octobre 1940).
 139 W 26071 - N° 2047-2200 (octobre 1940)³.
 139 W 26072 - N° 2201-2330 (septembre-octobre 1940).
 139 W 26073 - N° 2331-2483 (octobre 1940).
 139 W 26074 - N° 2484-2644 (octobre-novembre 1940).
 139 W 26075 - N° 2645-2962 (novembre 1940).
 139 W 26076 - N° 2963-3329 (novembre-décembre 1940).
 139 W 26077 - N° 3094-3264 (décembre 1940).
 139 W 26078 - N° 316-480 (janvier-février 1941).
 139 W 26079 - N° 481-1187 (février-avril 1941).
 139 W 26080 - N° 1189-1400 (mai-juin 1941).
 139 W 26081 - N° 1401-1601 (juin-juillet 1941).
 139 W 26082 - N° 1602-1940 (juillet -septembre 1941)⁴.
 139 W 26083 - N° 1941-2092 (septembre-octobre 1941)⁵.
 139 W 26084 - N° 2093-2973 (septembre-novembre 1941)⁶.
 139 W 26085 - N° 2374-2612 (septembre-décembre 1941).
 139 W 26086 - N° 4-300 (novembre 1941, février 1942)⁷.
 139 W 26087 - N° 318-600 (février-avril 1942)⁸.
 139 W 26088 - N° 601-940 (avril-juin 1942)⁹.
 139 W 26089 - N° 941-1243 (mai-août 1942).
 139 W 26090 - N° 1244-1628 (août-octobre 1942).
 139 W 26091 - N° 1635-1873 (mai-novembre 1942).
 139 W 26092 - N° 1881-2137 (novembre-décembre 1942).
 139 W 26093 - N° 1-300 (décembre 1942, février 1943)¹⁰.
 139 W 26094 - N° 302-658 (février-avril 1943).
 139 W 26095 - N° 659-1000 (avril-juin 1943).
 139 W 26096 - N° 1001-1235 (juin-juillet 1943).
 139 W 26097 - N° 1236-1500 (juillet-août 1943).
 139 W 26098 - N° 1503-1839 (septembre-novembre 1943).
 139 W 26099 - N° 1841-2113 (novembre-décembre 1943).
 139 W 26100 - N° 1-314 (décembre 1943, février 1944).
 139 W 26101 - N° 318-610 (février-avril 1944).
 139 W 26102 - N° 611-855 (avril-mai 1944)¹¹.
 139 W 26103 - N° 856-1160 (mai-juillet 1944).
 139 W 26104 - N° 1161-1550 (juillet-septembre 1944).
 139 W 26105 - N° 1552-1895 (septembre-novembre 1944).
 139 W 26106 - N° 1903-2260 (novembre-décembre 1944)¹².
 139 W 26107 - N° 3-321 (décembre 1944-février 1945).-1945
 139 W 26108 - N° 322-625 (février-avril 1945).
 139 W 26109 - N° 626-980 (avril-juin 1945)¹³.
 139 W 26110 - N° 1012-1229 (mai-juin 1945)¹⁴.
 139 W 26111 - N° 1251-1445 (juillet 1945).
 139 W 26112 - N° 1446-1740 (juillet-septembre 1945)¹⁵.
 139 W 26113 - N° 1742-1973 (août-octobre 1945).
 139 W 26114 - N° 1974-2713 (août-décembre 1945).
 139 W 26115 - N° 2718-3018 (octobre-décembre 1945).
 139 W 26116 - N° 2-270 (décembre 1945-février 1946)¹⁶.
 139 W 26117 - N° 271-498 (février-mars 1946).
 139 W 26118 - N° 504-929 (mars-avril 1946).
 139 W 26119 - N° 1023-1476 (avril-juin 1946)¹⁷.

139 W 26120 - N° 1533-1999 (juin-juillet 1946).

139 W 26121 - N° 2006-2400 (juillet-septembre 1946).

139 W 26122 - N° 2402-2755 (août-octobre 1946).

139 W 26123 - N° 2758-3049 (octobre-novembre 1946).

139 W 26124 - N° 3050-3350 (novembre-décembre 1946).

(1) Contient en particulier n° 427 : renseignements aux autorités judiciaires militaires sur des paroles pouvant influencer le moral de la population.

(2) Contient en particulier : inventaires sur objets disparus à la suite de pillages lors de l'exode.

(3) *Idem.*

(4) Contient en particulier n° 1717 : sabotage de la ligne téléphonique Gien - Ouzouer-sur-loire - Sully-sur-loire et n° 1815 : commerce clandestin de produits divers.

(5) Contient en particulier n° 2018, insulte à l'adresse du chef de l'État (Maréchal Pétain).

(6) Contient en particulier n° 2269, découverte du corps d'un sous-officier tué à Gien en juin 1940.

(7) Contient en particulier n° 165, saisie de données contingentées.

(8) Contient en particulier vols et demandes de cartes d'alimentation à la suite de pertes ou vols.

(9) Contient en particulier n° 674, dénonciation pour marché noir.

(10) Contient en particulier usage de faux tickets d'alimentation.

(11) Contient en particulier n° 672, plainte déposée contre un membre de la légion de volontaires français, coupable de détournement d'objets appartenant à l'État.

(12) Contient en particulier n° 2101, diffamation.

(13) Contient en particulier n° 635, ouverture sans autorisation d'un commerce d'armes de chasse ; n° 865, infraction à la loi pour apposition d'affiches.

(14) Contient en particulier n° 1205, manifestation sur la voie publique contre cinq personnes reconnues coupables de collaboration.

(15) Contient en particulier n° 1550, apposition d'affiches contre l'industriel Posso de Sully-sur-Loire ; le 17 juillet 1945 : photos d'ensemble et détaillées sur un accident causé par éclatement d'obus.

(16) Contient en particulier n° 147, affiches protestant contre les mauvaises qualités du pain et concernant des menaces contre les boulangers de Châteaurenard ; n° 157, évvasion d'un prisonnier de guerre allemand à Coullons.

(17) Contient en particulier n° 1201, menaces des résistants contre certains collaborateurs.

1939-1946

Tribunal de première instance de Montargis

Arrondissement d'Orléans

232 W

GF/3969-3973,

1194 W

GF/8809

Registres d'inscription.

232 W GF/3969 - 22 novembre-30 décembre 1939¹ (n° 3011-3323)², 2 janvier-6 décembre 1940 (n° 1-5181).

(1) Dates d'entrée au Parquet.

(2) Numéro d'ordre d'entrée au Parquet.

1194 W GF/8809 - Registres des procès-verbaux de police et de gendarmerie (1940, n° 5174-5715. 1941, n° 1-4165).

232 W GF/3970 - 22 août-31 décembre 1941 (n° 4166-6501), 1er janvier-7 juillet 1942 (n° 1-2473).

232 W GF/3971 - 7 juillet-31 décembre 1942 (n° 2474-4891), 1er janvier-7 septembre 1943 (n° 1-3119).

232 W GF/3972 - 9 septembre-31 décembre 1943 (n° 3119 bis-4543), 3 Janvier-30 décembre 1944 (n° 1-3834), 2 janvier-26 juin 1945 (n° 1-2208).

232 W GF/3973 - 27 juin-29 décembre 1945 (n° 2209-5427), 3 janvier-23 février 1946 (n° 1-795).

1939-1946

Tribunal de première instance d'Orléans

**232 W 53731-
53794**

Procès-verbaux de gendarmerie avec pièces jointes.

1941.

232 W 53731 - N° 5-199.
232 W 53732 - N° 200-450.
232 W 53733 - N° 451-679.
232 W 53734 - N° 680-980.
232 W 53735 - N° 981-1193.
232 W 53736 - N° 1202-1440.
232 W 53737 - N° 1441-1679.
232 W 53738 - N° 1680-1899.
232 W 53739 - N° 1900-2197.
232 W 53740 - N° 2208-2500.
232 W 53741 - N° 2501-2779.
232 W 53742 - N° 2780-3089.
232 W 53743 - N° 3090-3379.
232 W 53744 - N° 3380-3689.
232 W 53745 - N° 3691-4140.
232 W 53746 - N° 4141-4498.
232 W 53747 - N° 4501-4970.
232 W 53748 - N° 4973-5299.
232 W 53749 - N° 5300-5669.
232 W 53750 - N° 5670-6089.
232 W 53751 - N° 6090-6500.

1942.

232 W 53752 - N° 13-369.
232 W 53753 - N° 370-700.
232 W 53754 - N° 701-1000.
232 W 53755 - N° 1001-1449.
232 W 53756 - N° 1450-1891.
232 W 53757 - N° 1905-2349.
232 W 53758 - N° 2350-2720.
232 W 53759 - N° 2726-3198.
232 W 53760 - N° 3201-3489.
232 W 53761 - N° 3500-4000.
232 W 53762 - N° 4001-4429.
232 W 53763 - N° 4430-4891.

1943.

232 W 53764 - N° 1-500.
232 W 53765 - N° 501-1000.
232 W 53766 - N° 1005-1495.
232 W 53767 - N° 1502-1929.
232 W 53768 - N° 1930-2369.
232 W 53769 - N° 2370-2839.
232 W 53770 - N° 2840-3247.
232 W 53771 - N° 3248-3760.
232 W 53772 - N° 4001-4275.
232 W 53773 - N° 4342-4540.

1944.

232 W 53774 - N° 3-500.
232 W 53775 - N° 501-909.
232 W 53776 - N° 910-1269.
232 W 53777 - N° 1271-1747.

232 W 53778 - N° 1749-2236.
232 W 53779 - N° 2238-2720.
232 W 53780 - N° 2724-3100.
232 W 53781 - N° 3101-3495.
232 W 53782 - N° 3502-3833.
1945.
232 W 53783 - N° 4-300.
232 W 53784 - N° 301-599.
232 W 53785 - N° 600-859.
232 W 53786 - N° 863-1139.
232 W 53787 - N° 1140-1489.
232 W 53788 - N° 1502-1972.
232 W 53789 - N° 2007-2419.
232 W 53790 - N° 2420-2750.
232 W 53791 - N° 2752-3719.
232 W 53792 - N° 3720-4000.
232 W 53793 - N° 4001-4213.
232 W 53794 - N° 4214-4500.

1941-1945
Tribunal de première instance d'Orléans

232 W 53795-53796 Procès-verbaux de gendarmerie d'accidents mortels et suicides.
232 W 53795 - 1942-1943.
232 W 53796 - 1944.

1942-1944
Tribunal de première instance d'Orléans

Par gendarmerie

248 W 55774 Beaugency : procès-verbaux de gendarmerie.

1939-1941
Tribunal de simple police du canton de Beaugency

1213 W 119685 Château-Renard : procès-verbaux de police et de gendarmerie.

1940
Tribunal de simple police du canton de Château-Renard

1121 W 99335 Châtillon-sur-Loire : procès-verbaux de gendarmerie.

1855-1955
Tribunal de simple police du canton de Châtillon-sur-Loire

265 W 58019 Courtenay : procès-verbaux de gendarmerie.

1937-1944
Tribunal de simple police du canton de Courtenay

1047 W 78162 Malesherbes : procès-verbaux de gendarmerie (1939, 1941-1944).

1939-1944
Tribunal de simple police du canton de Malesherbes

1047 W 78193 Pithiviers : procès-verbaux de gendarmerie (1940-1942, 1944-1945).

1940-1945
Tribunal de simple police du canton de Pithiviers

1.3 Maintien de l'ordre, manifestations et réunions publiques, contrôle des moyens de communication et de la circulation

1.3.1 Maintien de l'ordre

- 4 M 23** Surveillance et répression politique.- Déclarations du gouvernement : discours, placards.
1924-1940
Préfecture du Loiret, cabinet du préfet
- 168 W 29645** Instructions, circulaires ministérielles et préfectorales¹ (1942-1944) ; plans de sécurité et de maintien de l'ordre (1943-1944).
(1) Contient en particulier les renseignements sur l'organisation des mouvements de résistance (janvier 1942-mars 1944). Contient aussi l'affiche de la milice (juillet 1944).
1942-1946
Sous-préfecture de Pithiviers
- 15 W 6388** Plan régional de maintien de l'ordre, organisation : instructions.
1942-1944
Préfecture de la région d'Orléans
- 175 W 34061** Maintien de l'ordre. - Instructions (mars 1943-juin 1944) ; télégrammes (juin 1944) ; correspondance (avril 1943-mai 1944). Plans de maintien de l'ordre : plan régional (septembre 1943 - avril 1944), correspondance (avril-août 1943) ; plans départementaux : Cher (avril 1943-juin 1944), Eure-et-Loir (avril 1943-avril 1944), Loir-et-Cher (avril 1943-juin 1944), Loiret (avril 1943-juin 1944).
1943-1944
Service régional des renseignements généraux
- 138 W 25884** Protection et maintien de l'ordre : plan, dispositions¹, effectifs, schémas.
(1) Comportant des circulaires du ministère de l'Intérieur.
Description plus précise du contenu par Benoît Verny dans *l'Inventaire analytique de 204 articles conservés aux Archives départementales du Loiret, relatifs à la répression nazie dans le Loiret*.
1943-1944
Préfecture du Loiret, cabinet du préfet

1.3.2 Manifestations, réunions publiques et associations

- 123 W 21939** Police : Réglementation concernant les réunions et associations.
1843-1955
Préfecture du Loiret, 1^{ère} division, 2^{ème} bureau
- 138 W 25889** Manifestations : correspondance, procès-verbaux.
1941-1944
Préfecture du Loiret, cabinet du préfet
- 175 W 34064a** Comptes rendus par les Renseignements généraux des 4 départements et quelques commissariats de sécurité publique (juillet 1942-août 1946).
Contient aussi : tracts et coupures de presse. Contient aussi : comptes rendus sur les spectacles (décembre 1942-juillet 1943).
1942-1946
Service régional des renseignements généraux

175 W 34085c Manifestations interdites et autorisées, conférences, propagande. - Instructions, comptes rendus (avec tracts).
Contient en particulier : compte rendu de la visite de Philippe HENRIOT et Joseph DARNAND le 23 avril 1944 à Orléans.

1941-1945
Commissariat spécial des renseignements généraux du Loiret

180 W 35519d Evénements, manifestations : rapports de police (mars-juin 1944).

1944
Préfecture du Loiret

1.3.3 Contrôle des moyens de communication

138 W 25850 Contrôle de la presse et des communications postales et téléphoniques.

1939-1940
Préfecture du Loiret, cabinet du préfet

20 M 9 Propagande britannique (9 octobre 1939-1er mai 1940).

1939-1940
Préfecture du Loiret, cabinet du préfet

20 M 123 TSF : déclarations de postes radio-récepteurs et recherches de postes émetteurs clandestins.

1939-1940
Préfecture du Loiret, cabinet du préfet

123 W 21941 Recensement d'appareils récepteurs installés sur des véhicules : réglementation de la circulation des voitures automobiles françaises (1941) ; recensement d'appareils récepteurs et émetteurs (1942-1945).

1941-1945
Préfecture du Loiret, 1^{ère} division, 2^{ème} bureau

275 W 61025c Commissariat central d'Orléans. - Cinémas : rapports d'enquête, correspondance, coupures de presse (1 dossier).

1939-1941
Commissariats de police d'Orléans

1.3.4 Contrôle de la circulation

15 W 6436 Autorisations de circuler. - Transport de voyageurs. Affaires diverses.

1943-1946
Commissariat de la République de la région d'Orléans

109 W 20813 Circulation des véhicules pendant l'Occupation. Enquête communale relative aux véhicules ne possédant pas l'autorisation de circuler.

1941
Préfecture de la région et du Loiret, cabinet du préfet

138 W 25883, 25885 138 W 25883 - Dispositifs de contrôle de la circulation (1944). Surveillance des dépôts alimentaires et établissements industriels (1943-1944).
Contient quelques tracts de la RAF.

Description plus précise du contenu par Benoît Verny dans *l'Inventaire analytique de 204 articles conservés aux Archives départementales du Loiret, relatifs à la répression nazie dans le Loiret.*

138 W 25885 - Surveillance des voies ferrées : correspondance (1941-1944). Barrages routiers contre les menées terroristes (1944). Garde des communications (essentiellement rapports mensuels, 1944).

1941-1944
Préfecture du Loiret, cabinet du préfet

- 138 W 25850** Contrôle de la circulation aérienne.
1936-1940
Préfecture du Loiret, cabinet du préfet
- 109 W 20801** Affaires diverses traitées pendant l'Occupation et groupées par dossiers (concerne en particulier relations avec les autorités allemandes) : rapports de police et de gendarmerie, notes préfectorales, instructions, correspondance.
Contient : Interdictions de circulation (concerne principalement circulation de nuit à vélo) (mai 1942).
1941-1945
Préfecture de la région et du Loiret, cabinet du préfet
- 20 M 98-102** Surveillance des voies ferrées.
20 M 98 - Organisation, consignes et matériel (1941-1944).
20 M 99 - Affaires relatives à ce service : arrêtés préfectoraux. Personnel, allocations familiales et congés payés (1941-1944).
20 M 100 - Correspondance avec les autorités supérieures et les sous-directeurs (1941-1944).
20 M 101 - Organisation : correspondance avec les communes (1943-1944).
20 M 102 - Administration : correspondance avec les communes (1943-1944).
1941-1944
Préfecture du Loiret, 1^{ère} division, 1^{er} bureau
- 94 W 18314-18315** Circulation en zone non occupée : correspondance.
94 W 18314 - 1940.
94 W 18315 - 1941.
1940-1941
Préfecture du Loiret, 2^{ème} division, 1^{er} bureau
- 20 M 111-120** 20 M 111 - Laissez-passer pour la zone libre : instructions (1942-1943).
20 M 112 - Mesures spéciales concernant la circulation. Agents susceptibles de bénéficier de laissez-passer de circulation. Liste des voitures utilitaires (1944).
20 M 113-114 - Service de la circulation de la préfecture du Loiret, laissez-passer pour des particuliers. - Transmission aux maires pour distribution : bordereaux d'envoi retournés signés, laissez-passer non distribués (1941-1942).
20 M 113 - 1941-1942.
20 M 114 - 1942.
20 M 115/2-117 - Laissez-passer pour la zone libre.
20 M 117 - Demande (1941).
20 M 115/2-116 - Demandes refusées.
20 M 115/2 - 1941, patronymes GAI-V (n° 31 du bordereau) (1941).
20 M 116 - 1942 (n° 28 du bordereau) (1942).
20 M 119/1-119/2 - Demande de laissez-passer de nuit (1944).
20 M 119/1 - 1^{ère} partie.
20 M 119/2 - 2^{ème} partie.
20 M 120 - Demande de laissez-passer : correspondance aux maires (1940-1942).
1940-1944
Préfecture du Loiret, 1^{ère} division, 1^{er} bureau
- 20 M 739** Etrangers : demandes de laissez-passer pour franchir la zone de démarcation.
1941-1944
Préfecture du Loiret, 1^{ère} division, 3^{ème} bureau

20 M 737 Service de la circulation. - Sauf-conduits, Algérie, Maroc, Tunisie, Alsace-Lorraine, colonies.
1940-1942
Préfecture du Loiret, 1^{ère} division, 3^{ème} bureau

1.3.5 Circulation des armes

5 M 172-175 Armes, explosifs.
5 M 172 - Demandes d'autorisations de port d'armes pour le personnel de l'administration de la police et de la gendarmerie: autorisations délivrées, instructions (1941-1944).
5 M 173 - Dépôt d'armes par la population ; correspondance avec la Feldkommandantur ; états des armes livrées, dépôts clandestins (1940-1945).
5 M 174 - Enlèvement des engins non explosés : demande de destruction (1941-1944).
5 M 175 - État des armes remises à la mairie (1941).
1940-1945
Préfecture du Loiret, 1^{ère} division, 1^{er} bureau

5 M 84 Police spéciale. - Contrôle des ventes d'armes : rapports mensuels.
1936-1940
Préfecture du Loiret, 3^{ème} division, 3^{ème} bureau

109 W 20655 Armes pendant l'Occupation. - Dépôt prêté par les autorités d'occupation. Perquisition et sanctions. Réclamation après la guerre : correspondances. Dépôts d'explosifs : surveillance.
1940-1945
Préfecture de la région et du Loiret, cabinet du préfet

5 M 210 Autorisations de port d'armes sous l'occupation allemande.
1940-1944
Préfecture du Loiret, 3^{ème} division, 2^{ème} bureau

275 W 61049e Commissariat central d'Orléans : listes des dépôts d'explosifs et des détenteurs d'armes, correspondance.
1939-1947
Commissariats de police d'Orléans

168 W 29752a Détentions d'armes : instructions (1941-1945), correspondance (1943-1945). Engins de guerre et sociétés de tir, découverte : rapports (1942-1945).
1941-1945
Sous-préfecture de Pithiviers

1.4 Crimes et délits

109 W 20739 Menées antinationales. Jeux. Police de l'air. Stupéfiants. - Enquêtes.
1890-1941
Préfecture de la région et du Loiret, cabinet du préfet

- 109 W 20744** Enquêtes, surveillances, plaintes (1940-1943). Dénonciations pendant l'Occupation (1941). Vols et autres délits : enquêtes, procès-verbaux (1941). Rapports de police concernant la surveillance d'individus, le transport illicite de denrées contingentées, des vols et les activités de réfugiés espagnols (propagande anarchiste et communiste) (1942-1943). Plans de travail de différents services de police (1942). Port d'insignes pendant l'Occupation : en particulier francisque et écussons aux armes du maréchal Pétain (1939-1944).
- 1939-1944
Préfecture de la région et du Loiret, cabinet du préfet
- 138 W 25881** Propagande. - Apposition d'affiches dans les mairies et bâtiments publics concernant essentiellement les exécutions de sentences de mort : correspondance et affiches.
- 1940-1942
Préfecture du Loiret, cabinet du préfet
- 274 W 60588-60626** Dossiers d'affaires.
- Les dossiers concernent en général : escroqueries, meurtres et assassinats, avortements et infanticides, viols et outrages publics à la pudeur, cambriolages, vols (en particulier dans les trains et dans les gares), incendies volontaires, trafic de stupéfiants, fabrication de fausse monnaie, affaires économiques, affaires politiques (en particulier activités communistes dont activités des Francs-tireurs patriotiques). Ces dossiers contiennent en général : procès-verbaux d'audition de témoins par la gendarmerie, procès-verbaux de perquisition, correspondance, circulaires et avis de recherches, rapports d'enquête d'inspecteurs et de commissaires, notices individuelles, photographies, coupures de presse, télégrammes, avis de condamnation, procès-verbaux de commissaires, lettres de dénonciations.
- 1939.
- 274 W 60588 - N° 5599-5602.
274 W 60589 - N° 5603-5608.
274 W 60590 - N° 5609-5617.
274 W 60591 - N° 5618-5624.
- 1940.
- 274 W 60592 - N° 5626-5633.
274 W 60593 - N° 5634-5645.
274 W 60594 - N° 5646-5647.
274 W 60595 - N° 5648-5655.
274 W 60596 - N° 5656. 1940.
274 W 60597 - N° 5657-5659.
- 1941.
- 274 W 60598 - N° 5662-5669.
274 W 60599 - N° 5670-5675.
274 W 60600 - N° 5676-5681.
- 1942
- 274 W 60601 - N° 5684-5687.
274 W 60602 - N° 5688-5692.
274 W 60603 - N° 5693-5696.
274 W 60604 - N° 5697-5698.
274 W 60605 - N° 5699-5702.
274 W 60606 - N° 5703. Affaires contre les bénéficiaires de mandats de poste adressés par les services de police allemande ou des services français au service de l'Allemagne (voir aussi dossier coté 274 W 60706a).
274 W 60607 - N° 5704-5711.
274 W 60608 - N° 5713-5716.
- 1943
- 274 W 60609 - N° 5722-5727.
274 W 60610 - N° 5728.

274 W 60611 - N° 5729-5730.
274 W 60612 - N° 5734-5738.
274 W 60613 - N° 5740-5746. Dossier n° 5746, activités communistes.
274 W 60614 - N° 5747-5748. Activités communistes.
274 W 60615 - N° 5749. Activités communistes.
274 W 60616 - N° 5749 (suite)-5750. Dossier n° 5749, activités communistes.
274 W 60617 - N° 5751-5754.

1944

274 W 60618 - N° 5755-5789.
274 W 60619 - N° 5791-5846.
274 W 60620 - N° 5848-5865.
274 W 60621 - N° 5866-5870.
274 W 60622 - N° 5871-5876.
274 W 60623 - N° 5877-5882.
274 W 60624 - N° 5883-5887.
274 W 60625 - N° 5888-5919.
274 W 60626 - N° 5921-5928.

1939-1944

Service régional de police judiciaire

1223 W 14

Service de l'identité judiciaire. - Enregistrement des clichés anthropométriques et travaux photographiques : registre.

Clichés anthropométriques effectués par le service dont clichés d'interdits de séjour, d'étrangers, de membres des Francs-tireurs et partisans français arrêtés ou détenus dans les prisons de la région d'Orléans, de nomades du camp d'internement de Jargeau, et tête-bêche, clichés d'état des lieux, de cadavres et de traces relevées sur les lieux de crimes. Le registre indique la date du cliché, le nom et prénom de la personne, le numéro de cliché, la catégorie, le numéro d'ordre et le lieu.

Tirages et reproductions diverses, parmi lesquelles reproductions de photographies du passage du général de Gaulle à Orléans et de l'arrivée des Américains. Le registre indique la date, la désignation (de la reproduction, du cliché, du plan ...), la catégorie, le numéro d'ordre et éventuellement des observations (principalement le nombre d'exemplaires).

1944

Service régional de police judiciaire

274 W 60673a-60674

Trafics et fraudes : dossiers d'affaires de la section économique.

Ces dossiers semblent avoir échappé au reclassement dans la série générale chronologique des dossiers.

274 W 60673a - Rapports d'enquêtes (1942) ; affaire Autz-Guillemot à Orléans, trafic de sucre (1942) ; affaire Raineau marchand de chevaux à Marchenoir (Loir-et-Cher), hausse illicite (1943).

274 W 60673b - Dossiers d'enquêtes. N° 1 à 60 (1941-1942).

274 W 60674 - Dossiers d'enquêtes. N° 61 à 115 (1942-1943).

1941-1943

Service régional de police judiciaire

175 W 34063

Incendies : rapports de police et de gendarmerie (juillet 1942-décembre 1943, avril-juin 1944).

1942-1944

Service régional des renseignements généraux

175 W 34085a

Objets perdus et trouvés (1941-1945). Recherches dans l'intérêt des familles (1941-1944). Vols (1942-1944). Menaces (de la part de "collaborateurs") (novembre 1943). Répression des avortements (juin-septembre 1943). Rumeurs (1942, novembre 1944). Explosifs (1942-1944).

1941-1945

Commissariat spécial des renseignements généraux du Loiret

1.5 Faits de guerre et de résistance

- 109 W 20801** Affaires diverses traitées pendant l'Occupation et groupées par dossiers (concerne en particulier relations avec les autorités allemandes) : rapports de police et de gendarmerie, notes préfectorales, instructions, correspondance.
Contient : Incidents avec les autorités d'occupation à Beaune-la-Rolande, Bucy-Saint-Liphard, Cerdon-du-Loiret, Cléry-Saint-André, Malesherbes, Montargis, Orléans, Pithiviers, Saint-Loup-des-Vignes (mars 1942-septembre 1943). Avions, atterrissages forcés et chutes (octobre 1942-décembre 1945). Manifestation patriotique à La Ferté-Saint-Aubin lors de l'enterrement d'un homme tué par les autorités allemandes (mars-avril 1944). Avis des autorités allemandes informant que les résistants sont considérés comme des francs-tireurs : affiche (juin 1944).
1941-1945
Préfecture de la région et du Loiret, cabinet du préfet
- 122 W 21735** Renseignements généraux. - Messages transmis à la Préfecture Régionale et à l'Intendance de police par téléphone. Télégrammes de l'Intendance de Police au Ministère de l'Intérieur.
Concerne en particulier : sabotages, arrestations par la police allemande et la police française, attentats, distribution de tracts, cambriolages de mairie, chutes d'avions, départs en Allemagne, bombardements et mitraillages, incendies.
1943
Préfecture de la région et du Loiret, cabinet du préfet
- 143 W 26243** Occupation allemande. - Propagande antinationale, gaulliste et anglophile (1941-mai 1944). Mesures de sécurité pour les 11 novembre 1941, 1er mai 1942, 14 juillet 1942 : rapports du sous-préfet, rapports de police (1941-1942). Découverte d'une organisation de francs-tireurs et de partisans (mars 1944). Individus considérés comme dangereux pour la sécurité nationale : arrêté préfectoral (6 juin 1944). Projet d'arrestation de personnalités locales : correspondance du sous-préfet (juin 1944).
Contient en particulier : quelques exemplaires du journal *Le courrier de l'Air* (février 1944, avril 1944).
Description plus précise du contenu par Benoît Verny dans *l'Inventaire analytique de 204 articles conservés aux Archives départementales du Loiret, relatifs à la répression nazie dans le Loiret*.
1941-1946
Sous-préfecture de Montargis
- 275 W 61025a** Commissariat central d'Orléans. - Bombardements aériens de 1939 et 1943, défense passive, situation d'Orléans en 1940, commerçants sinistrés d'Orléans, actes de sabotage, parachutages : rapports, arrêtés préfectoraux, correspondance.
1939-1945
Commissariats de police d'Orléans
- 168 W 29752d** Faits de guerre, Résistance : activité de M. Jarreau, maire de Pithiviers (mars 1945), enlèvement de personnel¹ par le maquis en juillet 1944 (1947) ; coup de main contre un groupe d'allemands : lettre (septembre 1944) ; liste des avions alliés tombés dans l'arrondissement (juin 1946) ; dates de libération des principales communes de l'arrondissement (septembre 1945).
Prisonniers français, Libération : instructions ministérielles et préfectorales 23 (1941-1943) ; liste de prisonniers rapatriés au titre de la "relève" (décembre 1942-janvier 1943). Prisonniers allemands, utilisation : instructions, correspondance (1944-1945). Déportés en Allemagne, demande de renseignements au sujet de Melle Desbordes 24 de Pithiviers (avril 1945) ; érection d'un monument à la mémoire des déportés : correspondance, liste des déportés décédés ou disparus et liste des déportés et internés rentrés (1948).
(1) Parents de Melle Thomas de Pithiviers.
1944-1945
Sous-préfecture de Pithiviers

1.5.1 Attentats, sabotages

- 15 W 6388** Attentats et sabotages, renseignements généraux : listes des personnes arrêtées.
1942-1944
Préfecture de la région d'Orléans
- 175 W 34062** Attentats et sabotages. - Rapports de police et de gendarmerie¹ (avril 1943-août 1944, mars-décembre 1945). Statistiques mensuelles avec en annexe statistiques par département (janvier-juillet 1944).
(1) Avec inventaire sommaire des pièces du dossier. Concerne aussi : les cambriolages, la propagande "communiste et antigouvernementale". Contient en particulier : compte rendu du procès à Bourges des auteurs de l'attentat contre Dert, chef du RNP. (4 février 1944).
1943-1945
Service régional des renseignements généraux
- 180 W 35519d** Attentats et sabotages : rapports de police (mars-juin 1944).
1944
Préfecture du Loiret
- 175 W 34085b** Attentats et sabotages : instructions, rapports de police et de gendarmerie, photographies (juillet 1942-juillet 1944).
1942-1944
Commissariat spécial des renseignements généraux du Loiret
- 143 W 26243** Attentats et sabotages : rapports de police (1941-1946). Crainte de sabotage (1er-10 août 1942).
Description plus précise du contenu par Benoît Verny dans *l'Inventaire analytique de 204 articles conservés aux Archives départementales du Loiret, relatifs à la répression nazie dans le Loiret*.
1941-1946
Sous-préfecture de Montargis
- 138 W 25883** Attentats et bombardements : rapports sur les opérations de police.
Contient quelques tracts de la RAF.
Description plus précise du contenu par Benoît Verny dans *l'Inventaire analytique de 204 articles conservés aux Archives départementales du Loiret, relatifs à la répression nazie dans le Loiret*.
1943-1944
Préfecture du Loiret, cabinet du préfet
- 138 W 25891** Attentats : correspondance, procès-verbaux.
1942-1944
Préfecture du Loiret, cabinet du préfet
- 138 W 25890** Sabotages : circulaires, correspondance, procès-verbaux.
Contient en particulier un dossier concernant le sabotage des matériels de battage et les incendies de récoltes.
1941-1944
Préfecture du Loiret, cabinet du préfet
- 20 M 169** Sabotages.
1941-1944
Préfecture du Loiret, 1ère division, 2^{ème} bureau

1.5.2 Parachutages, tracts

- 175 W 34099c** Bombardements et parachutages : rapports de police et de gendarmerie (juillet 1942-juillet 1944).
1942-1944
Commissariat spécial des renseignements généraux du Loiret

- 1453 W 1184** Groupements et mouvements de la Résistance dans le département du Loiret. - Activité pendant le régime de Vichy, propagande : tracts.
1942-1944
Service régional des renseignements généraux
- 20 M 168** Parachutistes, envois de tracts et de ballonnets : comptes rendus. Tableaux des rondes.
1941-1943
Préfecture du Loiret, 1^{ère} division, 2^{ème} bureau
- 223 W 50663b** Tract contre les frais d'occupation.
[1940]
Sous-préfecture de Montargis
- 198 W 45199b** Lycée Pothier d'Orléans : dossiers et rapports du proviseur et du personnel de surveillance.
Contient : affaires des affiches lacérées à l'entrée du lycée (novembre 1940-janvier 1941), arrestation d'un élève par la police allemande puis condamnation pour sentiments anti-allemands (février-juin 1941), affaire des inscriptions en ville (avril 1941), enquête de la police allemande et arrestations d'élèves (mai 1941), chahut d'élèves ayant en particulier chanté la Marseillaise et le Chant du départ et lancé des objets au passage de soldats allemands (1943).
1940-1943
Lycée Pothier d'Orléans

1.6 Syndicats, partis et groupements politiques

- 175 W 34085d** Généralités : dossiers constitués par l'inspecteur Humeau¹ (vers 1943) ; enquêtes diverses² (juin 1943-avril 1944).
(1) Concerne en particulier : luttes internes aux partis et luttes entre partis. Contient aussi : tracts et journaux, lettre d'un indicateur (Franciste) de la police allemande.
(2) Concerne surtout : la situation politique et sociale.
1943-1944
Commissariat spécial des renseignements généraux du Loiret
- 143 W 26241** Partis politiques. - Généralités : listes des groupements politiques autorisés en territoire occupé (avril 1941) ; situation politique à Montargis au lendemain de la dislocation des principaux partis (octobre 1941). Partis et organisations politiques, parti communiste et organisation extrémiste : instructions ministérielles et préfectorales (1940-1948) ; organisation et activité des partis extrémistes et notices sur les dirigeants : enquête des Renseignements généraux (janvier 1939) ; membres : enquêtes, arrestations, internements, exécutions (1941-1949) ; activités, distribution de tracts sous l'Occupation, réunions : procès-verbaux (1945-1949).
Contient en particulier l'affaire Laforge-Tellier.
1939-1949
Sous-préfecture de Montargis
- 138 W 25851** Application de la loi du 13 août 1940¹ : instructions ministérielles, préfectorales (1940-1944) ; démissions d'office : dossiers individuels et collectifs (1941-1944) ; correspondance (1940-1941).
(1) Portant interdiction des associations secrètes, séquestre des biens, liquidation.
1940-1944
Préfecture du Loiret, cabinet du préfet
- 275 W 61022b-61023** Commissariat central d'Orléans.
275 W 61022b - Action française - Ligue internationale des combattants de la paix (37 dossiers individuels) (1924-1945).
275 W 61023 - Loges maçonniques - Waffen SS français (42 dossiers individuels) (1924-1944).
1924-1945
Commissariats de police d'Orléans

143 W 26242 Associations secrètes : Ligue des droits de l'homme (1940-1943).
1939-1949
Sous-préfecture de Montargis

1.6.1 Syndicats

175 W 34068a Activité des syndicats (non agricoles) et autres groupements créés en application de la Charte du travail, rapports des services de police de la région d'Orléans (septembre 1942-mai 1944). Grèves : rapports des services de police de la région d'Orléans (août 1943-juin 1946). Chemins de fer : rapports sur l'état d'esprit des cheminots et la situation des transports (1) (mars 1943-mai 1944). Usines : répertoires par département des établissements employant plus de six ouvriers avec indication des productions, des effectifs, des comités sociaux (août-décembre 1943) ; rapports de police sur l'état d'esprit des ouvriers, application de la charte du travail, la situation de la production (août 1943-mai 1944). Service du travail obligatoire, instructions (avril-octobre 1943) ; départs : états numériques pour la région, rapports de police (août 1942-novembre 1943, janvier 1944).
(1) Contient en particulier : "plan d'aménagement des transports de voyageurs en cas de force majeure" (septembre 1943-janvier 1944).

1942-1946
Service régional des renseignements généraux

138 W 25990 Syndicats : rapports de police, correspondance, documents.
1941-1945
Préfecture du Loiret, cabinet du préfet

180 W 35517n Suivi de la manufacture de tabac d'Orléans. - Suspension des congés du personnel (1939). Licenciement de chefs d'ateliers temporaires (1940). Enquête sur un ajusteur¹ (1941). Délivrance de laissez-passer (1941). Requête d'une ancienne employée (1941). Enquête sur un contrôleur et un premier commis de direction¹ (1943).
(1) Travailleurs ayant des « activités politiques connues ».

1939-1943
Préfecture du Loiret

1.6.2 Partis collaborationnistes

175 W 34064b Renseignements et comptes rendus d'activités sur les partis et groupements dans les 4 départements (1942-1943) ; Francisme dans le Loiret et le Cher, comptes rendus d'activité et informations diverses (août 1942-mai 1944).
1942-1944
Service régional des renseignements généraux

109 W 20817-20819 109 W 20817 - Groupe Collaboration : activités (1941-1945). RNP, membres et activité : rapports de police (1938-1944).
109 W 20818 - Francisme, LVF, Phalange africaine, Milice française, conseillers nationaux : organisation, activités, rapports de police (1941-1945).
109 W 20819 - PPF : activités, tracts, rapports de police (1941-1944).

1938-1945
Préfecture de la région et du Loiret, cabinet du préfet

138 W 25848 Affaires politique. - PSF.
1941-1945
Préfecture du Loiret, cabinet du préfet

143 W 26242 Rassemblement national populaire : réunions, adhérents, correspondance (1941-1942). Mouvement social révolutionnaire : réunions, correspondance (avril-mai 1942). PPF : réunions, membres, correspondance (1942-août 1944). LVF : réunions et correspondance (1942-1944). Milice, organisation et activité : instruction ministérielle, rapports, correspondance (mai 1944).

1941-1944
Sous-préfecture de Montargis

Pour aller plus loin

Contenu

BB/18/7006 - Diffusion par le Parti populaire français (PPF), à Orléans, de tracts et cartes postales mettant en cause diverses personnalités, dont Jean Zay. 7 mai 1939.

BB/18/7072- Dossier consacré aux inculpations de très nombreux membres du Parti franciste, dont le fondateur Marcel Bucard, et les chefs régionaux Pierre Albert et Paul Gallas. Classement par département : Allier, Côte d'Or, Doubs, Ille-et-Vilaine, Loiret, Marne, Nièvre, Nord, Seine, Seine-Inférieure et Yonne. 1942-1944).

Provenance

Ministère de la Justice.

Lieu de conservation

Archives nationales de France.

Contenu

3W/139 – Dossier Joseph Darnand - Enquêtes sur les crimes et exactions de la Milice, rôle personnel de Darnand : rapports de police dont celle d'Orléans, avril-mai 1945

Provenance

Haute Cour de justice.

Lieu de conservation

Archives nationales de France.

1.6.3 Partis accusés de menées anti-nationales

138 W 25848 Affaires politique. - Enquêtes et correspondance individuelles (1940-1942). Groupements anarchistes (1941-1942). Groupements politiques (1941-1944).

1940-1945
Préfecture du Loiret, cabinet du préfet

138 W 25850 Gaullisme : rapports, correspondance, tracts, lettres anonymes.

1941-1943
Préfecture du Loiret, cabinet du préfet

275 W 61022a Commissariat central d'Orléans. - Enquêtes pour propagande anti-nationale (1939, 1943). Répression des menées anti-nationales et gaullistes (1939, 1941-1944).

1939-1944
Commissariats de police d'Orléans

1453 W 749 Fédération des jeunesses socialistes puis Mouvement des jeunes socialistes du Loiret.

1943-2005
Direction régionale des renseignements généraux

Parti communiste

- 15 W 6398** Activité communiste : correspondance, distribution des tracts, répression des menées anti-nationales.
1942-1944
Préfecture de la région d'Orléans
- 138 W 25851-25854** 138 W 25851 - Répression du communisme (1940-1944).
138 W 25852 - Communisme : instructions ministérielles, arrêtés préfectoraux, circulaires, correspondance (1940-1943).
Concerne en particulier : la question de l'internement administratif.
138 W 25853 - Propagande communiste : rapports de police, correspondance (1941-1945).
138 W 25854 - Activité communiste, suspects : listes, rapports de police, correspondance (1940-1943).
1940-1945
Préfecture du Loiret, cabinet du préfet
- 138 W 25881** Propagande. - Apposition d'affiches dans les mairies et bâtiments publics concernant essentiellement le parti communiste : correspondance et affiches.
1940-1942
Préfecture du Loiret, cabinet du préfet
- 175 W 34085d** Parti communiste : rapports d'activité "informations".
(1) Concerne aussi : la CGT.
1944-1950
Commissariat spécial des renseignements généraux du Loiret
- 143 W 26242** Parti communiste : enquêtes.
1941-1942
Sous-préfecture de Montargis
- 168 W 29645** Notifications de recherches : militants "communistes" et étrangers.
1942-1943
Sous-préfecture de Pithiviers
- 153 W 28157** Parti communiste (9 décembre 1934-11 octobre 1946).
1934-1946
Secrétariat général pour la police, région d'Orléans
- 1039 W 76700c** Documentation communiste (avec photographies et coupures de presse, 1934-1940) ; rapports sur l'activité du parti communiste (1939-1941), listes des communistes d'Orléans et des environs (1942), condamnations prononcées par la cour spéciale contre les menées communistes (1941-1944). Individus arrêtés par les autorités allemandes et concentrés à Compiègne (1941-1944) ; lutte contre la propagande communiste, anglaise, anti-nationale (avec tracts et coupures de presse, 1938-1944).
1934-1944
Commissariat central d'Orléans
- 275 W 61022a** Commissariat central d'Orléans. - Répression contre le communisme (1941).
Recherches de suspects et de militants communistes : correspondance (1942, 1944).
1939-1944
Commissariats de police d'Orléans

274 W 60672 Dossiers d'affaires de la section politique¹ : activités communistes, affaire concernant un trafic de fausses cartes dans la région de Montargis² ; affaire concernant le responsable de l'inter-région du parti communiste d'Orléans³ (2 dossiers).

(1) Ces dossiers semblent avoir échappé au reclassement dans la série générale chronologique des dossiers. Voir aussi Service régional de police judiciaire 274 W 60613 à 274 W 60616 (dossiers n°5746 à 5749) : activités communistes (1943).

(2) Avec photos.

(3) Concerne l'organisation du parti communiste dans la région Centre.

1944

Service régional de police judiciaire

179 W 35378a Répression politique.- Dossiers d'internement : René Mazoyer¹, communiste, conseiller général et conseiller municipal de Montargis (1940-1942). Dénonciations aux Allemands, affaire Picard², accusé d'être « communiste », et autres (1941).

(1) Concerne aussi : Roger Roby, secrétaire régional du parti communiste, Goyon conseiller municipal du Charme. Contient en particulier : brochure du ministère de l'Intérieur sur la situation des dirigeants de l'ancien parti communiste (internés, prisonniers, fusillés, en fuite ...) (avril 1942), liste des internés originaires du Loiret (1941).

1940-1942

Préfecture de la région et du Loiret, cabinet du préfet

Pour aller plus loin

Contenu

BB/18/3233 - Propagande gaulliste notamment dans le ressort d'Orléans, 1940-1942

BB/18/7020 - Enquête suivie au parquet d'Orléans contre Marcel Bonin, professeur adjoint au lycée Pothier à Orléans, et contre plusieurs membres de l'université pour activité communiste. 8-19 février 1940.

BB/18/7022 - Non-lieu au tribunal d'Orléans pour Edith Soret, institutrice à Druye, inculpée à l'origine d'apologie du régime communiste, les enfants ayant pu « ne pas avoir exactement compris la leçon que leur maîtresse leur faisait sur les richesses de l'exploitation agricole en Russie ». 29 février-8 juin 1940

BB/18/7026 - Information ouverte par la Justice militaire de la 5^e région, à Orléans, contre le caporal Jean Bernardeau, pour reconstitution d'organisation communiste et propagande en temps de guerre, de nature à nuire à la défense nationale. 20 avril-3 mai 1940.

BB/18/7042 - Information ouverte au parquet d'Orléans devant la recrudescence de l'activité communiste dans la ville et sa région. 26 février-24 mars 1941.

BB/18/7043 - Poursuites pour activité et propagande communistes, détention de matériel de propagande, détention et diffusion de tracts ou écrits propageant les mots d'ordre de la III^e Internationale, reconstitution d'organisation communiste dissoute, propagande antinationale, propos antinationaux, antigouvernementaux et révolutionnaires : notamment parquet d'Orléans. 31 octobre 1940-19 septembre 1941.

BB/18/7067 - Condamnation, pour activité communiste, par la Section spéciale de la cour d'appel d'Orléans de Thévenin, cantonnier, et rapports sur celui-ci et sur Jean, Baptiste Rappin, imprimeur, tous deux de Romorantin. 13 mars 1942-29 avril 1942

BB/18/7068 - Poursuites dans le ressort de la cour d'appel d'Orléans contre Louis Girod, ouvrier menuisier, Lucien Arnoult, jardinier et autres, à la suite d'attentats terroristes, notamment contre Marcel Déat, amenant « la découverte d'un centre d'activité communiste dans le département d'Indre-et-Loire qui serait une ramification du Parti communiste de la région parisienne ». Les autorités allemandes se sont saisies de ces affaires. 24 mars-26 juin 1942.

BB/18/7071 - Condamnations pour attentats et menées communistes, dans le Maine-et-Loire, la Vienne et le Loiret, prononcées par les autorités françaises, dont les Sections spéciales, et par les autorités allemandes, en particulier condamnations à mort par ces dernières et exécutions le 13 mars 1943, de Laurent Bastiani, Jean Delage, charpentier en fer, et Michel, Étienne Muzard, instituteur à Saumur. 17 décembre 1942-25 mars 1943.

BB/18/7076 - Dissolution du Parti communiste, dossiers concernant la cour d'appel d'Orléans, 1939-1940.

Provenance

Ministère de la Justice.

Lieu de conservation

Archives nationales de France.

1.7 Surveillance de la population

- 15 W 6386** Etrangers : listes nominatives, correspondance. Affaires israélites : instructions ministérielles, listes nominatives, statistiques, correspondance, enquêtes nominatives. Sociétés secrètes, déclarations, instructions ministérielles, correspondance.
1942-1944
Préfecture de la région d'Orléans
- 109 W 20804** Demandes d'interventions de particuliers auprès notamment du préfet, de membres du gouvernement, du chef de l'Etat, le maréchal Pétain.
1940-1944
Préfecture de la région et du Loiret, cabinet du préfet
- 180 W 35519e** Cartes d'identité. - Instructions, correspondance (novembre 1939-juin 1941). Contient en particulier de la correspondance avec les autorités allemandes.
1939-1941
Préfecture du Loiret
- 1039 W 76693** Surveillance des écoles : notes de service, correspondance.
1938-1978
Commissariat central d'Orléans

1.7.1 Enquêtes individuelles

- 109 W 20774-20777** Enquêtes individuelles et renseignements émanant des services de police (classement par ordre alphabétique des patronymes).
109 W 20774 - A-C (1918-1939).
109 W 20775 - D-H (1916-1939).
109 W 20776 - I-L (1916-1940).
109 W 20777 - M-Z (1916-1940).
1916-1940
Préfecture de la région et du Loiret, cabinet du préfet
- 1453 W 1005-1035** Enquêtes : fichier d'accès aux dossiers individuels (classement dans l'ordre alphabétique des personnes concernées, pour les femmes classement au nom d'épouse). Chaque fiche indique le nom et le prénom, la date et le lieu de naissance de la personne ainsi que le numéro de son dossier individuel.
1453 W 1005 - A.
1453 W 1006 - BA à BEN A.
1453 W 1007 - BENAR-BOL.
1453 W 1008 - BOM-BRO.
1453 W 1009 - BRU-CHAM.
1453 W 1010 - CHAN-COO.
1453 W 1011 - COP-DEG.
1453 W 1012 - DEH-DOM.
1453 W 1013 - DON-E.
1453 W 1014 - FA-FRE.
1453 W 1015 - FRI-GIB.

1453 W 1016 - GID-GS.
1453 W 1017 - GU-HOI.
1453 W 1018 - HOL-JUK.
1453 W 1019 - JUL-KRA.
1453 W 1020 - KRI-LECO.
1453 W 1021 - LECR-LL.
1453 W 1022 - LO-MARCH.
1453 W 1023 - MARCI-MENE.
1453 W 1024 - MENG-MORC.
1453 W 1025 - MORE-NO.
1453 W 1026 - NS-PERD.
1453 W 1027 - PÈRE-POH.
1453 W 1028 - POI-RA.
1453 W 1029 - RE-ROQ.
1453 W 1030 - ROS-SA.
1453 W 1031 - SB-SOL.
1453 W 1032 - SOM-THA.
1453 W 1033 - THE-VALL.
1453 W 1034 - VALO-VITT.
1453 W 1035 - VITU-ZY.

1939-1959

Service régional puis direction régionale des renseignements généraux d'Orléans

**1453 W 1036-
1074, 1080-1090,
1096-1097, 1102-
1103, 1158**

Enquêtes : dossiers individuels (classés dans l'ordre numérique des numéros de dossiers attribués à l'ouverture des dossiers ; classés pour les femmes soit au patronyme de jeune fille, soit à celui d'épouse).

Ces enquêtes concernent les personnes internées administrativement pendant la Deuxième Guerre mondiale dans les camps du département du Loiret, les militants et responsables d'associations, de syndicats et de mouvements politiques, les personnes condamnées par un tribunal, les postulants à un emploi dans l'administration publique, les directeurs des services d'État nouvellement nommés dans le Loiret, les demandeurs de la nationalité française ou d'un titre de séjour, les élus locaux, les récipiendaires d'une distinction honorifique.

1453 W 1036 - N° 1-120 (1941-1959).

1453 W 1037 - N° 121-294 (1941-1956).

1453 W 1038 - N° 295-470 (1941-1989).

1453 W 1039 - N° 471-620 (1941-1971).

1453 W 1040 - N° 621-781 (1941-1964).

1453 W 1041 - N° 782-940 (1940-1987).

1453 W 1042 - N° 941-1110 (1941-1970).

1453 W 1043 - N° 1111-1300 (1940-1976).

Le dossier n° 1200 concerne les étrangers dits « indésirables » ou indigents (1940-1941). Le dossier n° 1201 concerne les réfugiés Espagnols dans le département du Loiret (1940).

1453 W 1044 - N° 1301-1485 (1940-1967).

1453 W 1045 - N° 1486-1660 (1940-1989).

1453 W 1046 - N° 1661-1825 (1940-1973).

1453 W 1047 - N° 1826-2000 (1940-1991).

1453 W 1048 - N° 2001-2180 (1940-1964).

1453 W 1049 - N° 2181-2350 (1940-1961).

1453 W 1050 - N° 2351-2500 (1940-1995).

1453 W 1051 - N° 2501-2690 (1940-1989).

1453 W 1052 - N° 2691-2900 (1940-1970).

1453 W 1053 - N° 2901-3079 (1940-1984).

1453 W 1054 - N° 3080-3277 (1940-1965).

1453 W 1055 - N° 3278-3479 (1940-1988).

1453 W 1056 - N° 3480-3685 (1940-1990).

1453 W 1057 - N° 3686-3870 (1940-1965).
1453 W 1058 - N° 3871-4039 (1940-1981).
1453 W 1059 - N° 4040-4199 (1940-1968).
1453 W 1060 - N° 4200-4318 (1940-1989).
1453 W 1061 - N° 4319-4441 (1940-1977).
1453 W 1062 - N° 4442-4551 (1940-1984).
1453 W 1063 - N° 4452-4635 (1940-1967).

Le dossier n° 4571 porte sur l'enquête effectuée à la suite des événements de la ferme du By et du Cerf-bois à la Ferté-Saint-Aubin (1944-1945). Voir aussi le dossier coté 1223 W 21 (n° 23).

1453 W 1064 - N° 4636-4747 (1942-1968).
1453 W 1065 - N° 4748-4920 (1941-1959).
1453 W 1066 - N° 4921-5062 (1941-1967).
1453 W 1067 - N° 5063-5217 (1941-1968).
1453 W 1068 - N° 5218-5369 (1940-1969).
1453 W 1069 - N° 5370-5506 (1941-2006).
1453 W 1070 - N° 5507-5655 (1944-1962).
1453 W 1071 - N° 5656-5819 (1942-1984).

Le dossier n° 5685 correspond au dossier individuel de Jean Zay.

1453 W 1072 - N° 5820-5970 (1944-1976).
1453 W 1073 - N° 5971-6120 (1943-1992).
1453 W 1074 - N° 6121-6304 (1944-1969).
1453 W 1080 - N° 7156-7310 (1944-1992).
1453 W 1081 - N° 7311-7490 (1944-1969).
1453 W 1082 - N° 7491-7690 (1944-1979).
1453 W 1083 - N° 7691-7900 (1944-1965).
1453 W 1084 - N° 7901-8100 (1944-1968).
1453 W 1085 - N° 8101-8300 (1944-1995).
1453 W 1086 - N° 8301-8490 (1944-1967).
1453 W 1087 - N° 8491-8660 (1944-1967).

Le dossier n° 8563 contient des notices individuelles de personnes internées au camp de Beaune-la-Rolande (1945-1946).

1453 W 1088 - N° 8661-8789 (1944-1970).
1453 W 1089 - N° 8790-8986 (1944-1965).
1453 W 1090 - N° 8987-9225 (1944-1988).
1453 W 1096 - N° 10331-10600 (1943-1962).
1453 W 1097 - N° 10601-10840 (1943-1978).
1453 W 1102 - N° 11501-11631 (1944-1967).
1453 W 1103 - N° 11632-11740 (1944-1988).
1453 W 1158 - N° 17074-17180 (1943-1973).

1940-2006

Service régional puis direction régionale des renseignements généraux d'Orléans

1.7.2 Juifs

Recensement, répression

217 W 47825b

Répression des Juifs. - Législation : réglementation, instructions ministérielles, coupures de presse.

Description plus précise du contenu par Benoît Verny dans *l'Inventaire analytique de 204 articles conservés aux Archives départementales du Loiret, relatifs à la répression nazie dans le Loiret.*

1942-1943

Préfecture de la région d'Orléans

- 138 W 25879** Législation, réglementation, instructions ministérielles et préfectorales (1941-1943). Port de l'étoile : instructions, correspondance, rapports, état des juifs en résidence à Orléans au 1er juin 1942 (1942-1943). Juifs étrangers, internement : correspondance, enquêtes, listes (1940-1941). Pièces individuelles (1942-1944) ; recensement des appareils de TSF (1941-1942).
Description plus précise du contenu par Benoît Verny dans *l'Inventaire analytique de 204 articles conservés aux Archives départementales du Loiret, relatifs à la répression nazie dans le Loiret.*
1940-1944
Préfecture du Loiret, cabinet du préfet
- 143 W 26244** Instructions ministérielles, préfectorales et du sous-préfet (1940-1947). Personnes : recensement (1940-1943) ; remise des insignes (juin 1942) ; appareil de TSF : saisies (1941-1942) ; arrestations (1941-1942).
Contient en particulier la liste des personnes fournie par la mairie de Montargis et considérée comme juives ; liste alphabétique dressée et application de l'ordonnance relative au recensement des Israélites.
Description plus précise du contenu par Benoît Verny dans *l'Inventaire analytique de 204 articles conservés aux Archives départementales du Loiret, relatifs à la répression nazie dans le Loiret.*
1940-1947
Sous-préfecture de Montargis
- 138 W 25878** Recensement des Juifs : correspondance, enquêtes auprès des maires du département concernant les personnes domiciliées dans les communes, les propriétés immobilières juives, le personnel communal ; enquêtes auprès des administrations concernant le personnel des services publics. Renseignements concernant les personnes, les entreprises : correspondance, attestations.
Description plus précise du contenu par Benoît Verny dans *l'Inventaire analytique de 204 articles conservés aux Archives départementales du Loiret, relatifs à la répression nazie dans le Loiret.*
1941-1942
Préfecture du Loiret, cabinet du préfet
- 5 M 142** Juifs étrangers : états hebdomadaires à la Feldkommandantur.
1941-1942
Préfecture du Loiret, 1^{ère} division, 2^{ème} bureau
- 223 W 50663d-50663e** 223 W 50663d - Remise d'insignes à des Juifs (1943).
Description plus précise du contenu par Benoît Verny dans *l'Inventaire analytique de 204 articles conservés aux Archives départementales du Loiret, relatifs à la répression nazie dans le Loiret.*
223 W 50663e - Répression politique et raciale. - Réquisitions à la gendarmerie pour transfert de détenus (1939-1944).
Description plus précise du contenu par Benoît Verny dans *l'Inventaire analytique de 204 articles conservés aux Archives départementales du Loiret, relatifs à la répression nazie dans le Loiret.*
1943
Sous-préfecture de Montargis
- 175 W 34065a** Instructions et correspondance, bulletins de recherches (septembre 1942-janvier 1944). Avec inventaire sommaire des pièces du dossier.
1942-1944
Service régional des renseignements généraux

Aryanisation des biens

- 138 W 25877** Affaires juives.- Législation, réglementation, instructions des autorités françaises et allemandes et correspondance d'application concernant plus particulièrement l'aryanisation des biens.
Description plus précise du contenu par Benoît Verny dans *l'Inventaire analytique de 204 articles conservés aux Archives départementales du Loiret, relatifs à la répression nazie dans le Loiret.*
1940-1944
Préfecture du Loiret, cabinet du préfet
- 138 W 25880** Aryanisation économique. - Comité consultatif des affaires juives : dossier de constitution et de fonctionnement (1942). Correspondance, états périodiques (1940-1945). Admissions provisoires : législation, réglementation, instructions et correspondance d'application avec cas individuels (1941-1947). Succession Lucien Bloch (1941-1942), avec dossier individuel antérieur en particulier livrets militaires (1875-1942).
Description plus précise du contenu par Benoît Verny dans *l'Inventaire analytique de 204 articles conservés aux Archives départementales du Loiret, relatifs à la répression nazie dans le Loiret.*
1940-1947
Préfecture du Loiret, cabinet du préfet
- Z 7380** Enquêtes. - Entreprises commerciales et industrielles appartenant à des Israélites, recensement par commune de l'arrondissement de Montargis.
1940
Sous-préfecture de Montargis
- 143 W 26244** Aryanisation économique : recensement et déclaration des intéressés (1940-1942) ; affaire Nowodworsky à Montargis et à Lorris (1941-1944) ; affaire Lévy, grands magasins des Nouvelles Galeries à Montargis (1941) ; affaires diverses (1940-1944).
Description plus précise du contenu par Benoît Verny dans *l'Inventaire analytique de 204 articles conservés aux Archives départementales du Loiret, relatifs à la répression nazie dans le Loiret.*
1940-1944
Sous-préfecture de Montargis

1.7.3 Etrangers

- 143 W 26245** Etrangers - Instructions ministérielles et préfectorales.
1929-1955
Sous-préfecture de Montargis
- 292 W 67471** Recensement (avec affiche, 1939) ; dénombrement des Polonais (1939). Autorisations de séjour : dossiers individuels pour la période 1936-1947 (169 dossiers).
1936-1947
Sous-préfecture de Montargis
- 5 M 326-329, 332-334, 349** Etrangers.
5 M 326 - Fiches de contrôle sédentaires et non sédentaires (1940).
5 M 327 - Demandes de cartes d'identité spéciales d'artisans-maîtres : dossiers instruits pour le bureau économique, listes des cartes délivrées en accord avec la chambre de métiers. Protection des artisans français contre la concurrence des artisans étrangers (1935-1941).
5 M 328 - Demandes de laissez-passer, visas de sortie (1940-1943).
5 M 329 - Listes demandées par les autorités d'occupation. Enquête sur les biens des ressortissants des pays en guerre avec le Reich (1940-1944).
5 M 332 - Enquêtes sur certains cas particuliers. Recherche d'Israélites étrangers. Liste des Russes blancs ou réfugiés russes résidant dans le département. Étrangers immatriculés aux assurances sociales (1940, 1942-1943).

- 5 M 333-334 - Étrangers évadés (1942-1944).
- 5 M 333 - Affaires terminées (1942-1943)
- 5 M 334 - Anciens-internés recrutés par les autorités d'occupation (1942-1944).
- 5 M 349 - Question de nationalités. Enquêtes. Rapatriement (1917-1943).

1917-1944

Préfecture du Loiret, 1^{ère} division, 3^{ème} bureau

**5 M 287-288,
325**

Passeports.

5 M 287 - Demandes de passeports pour l'étranger et passeports délivrés pour le STO (1941-1944).

5 M 288 - Passeports pour l'étranger et sauf-conduits français délivrés pour la Belgique et l'Allemagne (1943)

5 M 325 - Demandes de visas de passeports d'étrangers pour sortir du territoire français (1939-1940).

1939-1944

Préfecture du Loiret, 1^{ère} division, 3^{ème} bureau

5 M 278

Sauf-conduits : instructions, correspondance.

1928-1944

Préfecture du Loiret, 1^{ère} division, 2^{ème} bureau

**109 W 20645-
20646**

109 W 20645 - Surveillance, recherche et expulsion : dossiers individuels (classés dans l'ordre alphabétique) (1926-1943).

109 W 20646 - Surveillance, déclaration des immeubles appartenant à des Allemands, des Italiens, des Anglais ou des Russes : instructions. Surveillance des étrangers suspects et recherches sur l'ensemble du territoire (1935-1940).

1926-1943

Préfecture de la région et du Loiret, cabinet du préfet

1 W 1-63

Dossiers individuels (dans l'ordre alphabétique des patronymes).

- 1 W 1 - ABE-BACC (1942-1958).
- 1 W 2 - BAGA-BERL (1950-1959).
- 1 W 3 - BERN-BORI (1947-1959).
- 1 W 4 - BORO-BUI (1947-1959).
- 1 W 5 - BUK-CERRA (1945-1959).
- 1 W 6 - CERRO-CHRIS (1947-1959).
- 1 W 7 - CHYT-CORTES (1946-1959).
- 1 W 8 - CORT-DAVID (1946-1958).
- 1 W 9 - DAVIDS-DENS (1947-1957).
- 1 W 10 - DEPUY-DOBBE (1947-1958).
- 1 W 11 - DOCH-DYCH (1942-1959).
- 1 W 12 - DYL-ERMO (1947-1963).
- 1 W 13 - ESCAR-FERN (1945-1958).
- 1 W 14 - FERN-FONTE (1947-1959).
- 1 W 15 - FONTE-FRIG (1943-1958).
- 1 W 16 - FRITZ-GEBH (1947-1958).
- 1 W 17 - GEDAM-GOMI (1947-1959).
- 1 W 18 - GONSA-GRGI (1942-1959).
- 1 W 19 - GRICZ-GUIDI (1947-1959).
- 1 W 20 - GUIJ-HEUE (1944-1959).
- 1 W 21 - HEU-HRY (1943-1959).
- 1 W 22 - HUGI-IWAN (1947-1959).
- 1 W 23 - IWAN-JAR (1946-1959).
- 1 W 24 - JAR-KAC (1942-1959).

1 W 25 - KACZ-KAZE (1945-1960).
 1 W 26 - KEDZ-KNIT (1947-1953).
 1 W 27 - KNOPP-KONO (1947-1959).
 1 W 28 - KOP-KRZ (1947-1959).
 1 W 29 - KUB-LACEK (1942-1959).
 1 W 30 - LAC-LECH (1945-1957).
 1 W 31 - LEG-LISC (1945-1959).
 1 W 32 - LLARD-LUTH (1945-1959).
 1 W 33 - MAAS-MALAC (1946-1959).
 1 W 34 - MALA-MARIN (1947-1959).
 1 W 35 - MARIN-MARZO (1941-1959).
 1 W 36 - MASC-MENDEZ (1945-1959).
 1 W 37 - MEND-MITRO (1947-1959).
 1 W 38 - MLO-MORI (1944-1959).
 1 W 39 - MORO-NIZ (1946-1959).
 1 W 40 - NOAC-OLEN (1940-1959).
 1 W 41 - OLI-PAG (1947-1959).
 1 W 42 - PALA-PASIA (1941-1959).
 1 W 43 - PASIN-PEREIRA (1947-1959).
 1 W 44 - PERE-PIRES (1942-1959).
 1 W 45 - PIRO-PRESO (1947-1959).
 1 W 46 - PRIC-QUAGL (1942-1959).
 1 W 47 - QUALA-RASET (1940-1959).
 1 W 48 - RATA-RICCE (1942-1959).
 1 W 49 - RIEG-RONDE (1941-1959).
 1 W 50 - ROOS-RUTO (1942-1959).
 1 W 51 - RYBA-SAWR (1939-1959).
 1 W 52 - SAWR-SEEM (1943-1959).
 1 W 53 - SEGO-SIME (1935-1958).
 1 W 54 - SIMOH-SOUS (1929-1959).
 1 W 55 - SPAD-SZWA (1942-1959).
 1 W 56 - TABB-TRAM (1942-1959).
 1 W 57 - TRESS-VAQ (1940-1959).
 1 W 58 - VARE-VILLA (1939-1959).
 1 W 59 - VILLAN-VOLPI (1939-1959).
 1 W 60 - VON-HOL-WICIAK (1939-1959).
 1 W 61 - WIEN-WRONSKA (1939-1959).
 1 W 62 - WRZEC-ZDANO (1940-1959).
 1 W 63 - ZDESA-ZYWIC (1939-1959).

1929-1959
 Préfecture du Loiret, 1^{ère} division, 3^{ème} bureau

5 M 385-409

Expulsions

5 M 385 - Instructions. Affaires collectives (1841-1943).
 5 M 386-409 - Dossiers individuels (dans l'ordre alphabétique des patronymes).
 5 M 386 - A (1929-1942).
 5 M 387 - B-BI (1928-1944).
 5 M 388 - BO-BU (1929-1943).
 5 M 389 - C (1929-1944).
 5 M 390 - DA-DE (1929-1944).
 5 M 391 - DI-DZ (1926-1944).
 5 M 392 - E-F (1930-1944).
 5 M 393 - G (1924-1944).

5 M 394 - H-J (1927-1943).
5 M 395 - K-KN (1929-1942).
5 M 396 - KO-K (fin de la lettre) (1929-1942).
5 M 397 - L (1929-1942).
5 M 398 - MA (1929-1944).
5 M 399 - ME-MU (1929-1944).
5 M 400 - N-O (1929-1941).
5 M 401 - P-PE (1925-1943).
5 M 402 - PI-P (fin de la lettre) (1927-1943).
5 M 403 - Q-R (1929-1944).
5 M 404 - S-SE (1929-1941).
5 M 405 - SH-S (fin de la lettre) (1929-1943).
5 M 406 - T (1928-1944).
5 M 407 - U-V (1930-1942).
5 M 408 - W (1924-1941).
5 M 409 - Y-Z (1930-1940).

1924-1944
Préfecture du Loiret, 1^{ère} division, 3^{ème} bureau

292 W 67473 Expulsions : dossiers individuels (136 dossiers).

1936-1947
Sous-préfecture de Montargis

168 W 29645, 29658 168 W 29645 - Notifications de recherches : militants "communistes" et étrangers (1942-1943).
168 W 29658 -Retrait de la nationalité française à des anciens étrangers : enquêtes (1942-1943).

1942-1943
Sous-préfecture de Pithiviers

138 W 25847 Cartes d'identité : instructions préfectorales (1938). Enquêtes concernant essentiellement la main-d'œuvre agricole (1937-1939). Nord-africains, recensement des travailleurs civils (1939, 1942). Espagnols, réfugiés : comptabilité, tableaux des mouvements de fonds par communes¹ (1939) ; centre de Pressigny-les-Pins, notices individuelles et correspondance (1939), réquisition du centre (1940-1941).
(1) Indiquent les arrivées et départs par catégories d'âge et de sexe

1937-1942
Préfecture du Loiret, cabinet du préfet

175 W 34089 Activité politique et sociale : mouvements et associations d'étrangers existant dans le département.

1939
Commissariat spécial des renseignements généraux du Loiret

292 W 67472 Dossiers individuels pour la période 1939-1947 (101 dossiers).
Contient en particulier des renseignements sur l'activité politique, les demandes de visa de sortie, les cartes de commerçants étrangers.

1939-1947
Sous-préfecture de Montargis

168 W 29648 Situations individuelles de ressortissants (correspondance) de Belgique (1943-1958), d'Espagne (1943-1958), d'Italie (1944-1951), du Luxembourg (1944), de Pologne (1943-1954), du Portugal (1943-1958), de Tchécoslovaquie (1944-1952) et de Yougoslavie (1943-1944). Associations d'étrangers : instructions, circulaires, correspondance (1945-1955).

1943-1958
Sous-préfecture de Pithiviers

- 1111 W 96023a** Listes d'étrangers immatriculés aux assurances sociales sans titre de séjour (1940) ; dossiers individuels, dont expulsions et naturalisations (8 dossiers) (1935-1940). Allemands : Koop, membre de la police allemande, propriétaire du château d'Augerville-la-Rivière (1942). Espagnols : fiches individuelles de réfugiés employés dans la Maison Pillon à Fleury-les-Aubrais (1940).
1935-1942
Divers services et administrations publics
- 5 M 297-298, 300-311** Espagnols.
5 M 297 - Miliciens espagnols : états mensuels (1937-1939).
5 M 298 - Dénombrement, hébergement et hospitalisation. Départs pour le Mexique (1938-1940).
5 M 300 - Dépenses. Prix de journée (1939).
5 M 301 - Recherches demandées par les familles (1939).
5 M 302 - Enfants. - Placements dans les familles (1939).
5 M 303 - Dispersion dans les communes (1939).
5 M 304 - Réfugiés espagnols demandant à être rapatriés (1939).
5 M 305 - Centre d'hébergement. - Départ pour le camp de Bram (Aude) (1939-1940).
5 M 306 - Travailleurs (1939-1940).
5 M 307 - Lettres aux préfets (1939-1940).
5 M 308-309 - Regroupement des familles (par ordre alphabétique des patronymes) (1939-1940).
5 M 308 - F-G.
5 M 309 - O-R.
5 M 310 - Listes des réfugiés espagnols du camp de la Verrerie (Orléans, Les Aydes) et départ de ce camp (1940).
5 M 311 - Ressortissants espagnols évadés des camps allemands (1942-1944).
1937-1944
Préfecture du Loiret, 1^{ère} division, 3^{ème} bureau
- 5 M 223/1-2** Secours aux réfugiés espagnols : instructions, pièces justificatives des dépenses.
5 M 223/1 - 1^{ère} partie.
5 M 223/2 - 2^{ème} partie.
1934-1940
Préfecture du Loiret, 2^{ème} division, 1^{er} bureau
- 5 M 222** Réfugiés allemands, tchécoslovaques. Subventions, frais d'hébergement. Surveillance des étrangers en temps de guerre : instructions.
1886-1939
Préfecture du Loiret, 2^{ème} division, 1^{er} bureau
- 5 M 35** Recensement des Polonais : fiches individuelles, formule A.
1939
Préfecture du Loiret, cabinet du préfet
- 5 M 315** Russes : certificats d'identité dits "Hansen".
1926-1939
Préfecture du Loiret, 1^{ère} division, 3^{ème} bureau

275 W 61026 Commissariat central d'Orléans. - États des étrangers : correspondance sur les étrangers membres des brigades internationales, coupures de presse (1936-1948). Espagnols : rapports, notices individuelles, listes de ressortissants travaillant dans des entreprises de l'Eure-et-Loir et du Loiret, correspondance (1934-1948). Russes et Arméniens : notices individuelles, correspondance (1941). Nord-Africains : rapports, correspondance (1938-1943).

1934-1948
Commissariats de police d'Orléans

1.7.4 Prostitution

123 W 21943-21944 123 W 21943 - Instructions, réglementation, enquêtes concernant la police des mœurs (1902-1958).
Contient : Autorisation de gérance de deux maisons de tolérance à Orléans : arrêté municipal (1942).
123 W 21944 - Rapports annuels sur la "traite des femmes et des enfants" (1939) ; états concernant les maisons de tolérance du département et la répression de la prostitution clandestine (1941-1946).

1902-1958
Préfecture du Loiret, 1^{ère} division, 2^{ème} bureau

275 W 61029a Prostitution : instructions, rapports (1940-1941) ; listes de prostituées en ville et en maisons (1942).

1940-1942
Commissariats de police d'Orléans

1039 W 76713a Prostitution : circulaires, instructions.

1943-1972
Commissariat central d'Orléans

109 W 20743 Répression et contrôle (21 septembre 1940-22 mai 1944).

1940-1944
Préfecture de la région et du Loiret, cabinet du préfet

109 W 20801 Affaires diverses traitées pendant l'Occupation et groupées par dossiers (concerne en particulier relations avec les autorités allemandes) : rapports de police et de gendarmerie, notes préfectorales, instructions, correspondance.
Contient entre autres : Arrestation d'une mineure par la police française (3 pièces, juin-août 1942). Maison close destinée à l'armée allemande, réquisition d'une maison à Pithiviers (3 pièces, août-septembre 1943).

1942-1943
Préfecture de la région et du Loiret, cabinet du préfet

143 W 26249 Trafiquants, affaires de mœurs : liste.

1942
Sous-préfecture de Montargis

1.7.5 Nomades et forains

1080 W 84058-84059 1080 W 84058 - Cahiers d'enregistrement des envois de notices individuelles au ministère de l'Intérieur, pour les forains (1933-1962), pour les nomades (1933-1952).
1080 W 84059 - Exercice des professions ambulantes et circulation des nomades : législation et réglementation (1912-1971).

1912-1971
Préfecture du Loiret, direction des affaires générales, 2^{ème} bureau

123 W 21868	Récépissés de déclarations de marchands ambulants (6 registres).	1936-1950 Préfecture du Loiret, 1 ^{ère} division, 2 ^{ème} bureau
143 W 26249	Nomades et forains.	1941-1944 Sous-préfecture de Montargis
223 W 50663g	Nomades. - Circulation et stationnement : arrêtés municipaux et autres pièces.	1927-1939 Sous-préfecture de Montargis
223 W 50675	Ambulants : carnets forains, dossiers de demandes (n° 84261-110700).	1936-1948 Sous-préfecture de Montargis
292 W 67467	Ambulants : carnets forains (n° 5395-142490).	1923-1958 Sous-préfecture de Montargis

1.7.6 Militaires

275 W 61029b	Commissariat central d'Orléans. - Surveillance des militaires, nouvelles recrues et réservistes : rapports d'enquête, listes, correspondance (2 dossiers).	1927-1939 Commissariats de police d'Orléans
---------------------	--	--

Pour aller plus loin

Contenu

BB/18/3252 - Refus du procureur général d'Orléans, approuvé par la direction criminelle, de fournir un duplicata du bulletin n° 1 destiné au casier électoral pour un conseiller municipal condamné pour propos défaitistes par application du décret-loi du 1er septembre 1939.

BB/18/3302/1 - Condamnation du docteur Agadjaniantz, médecin de l'asile de Fleury pour abandon de poste en juin 1940

BB/18/3330 - Poursuites pour pillages pendant l'été 1940 dans le ressort de la cour d'appel d'Orléans. Affaire de Châteauneuf-sur-Loire où ont été vendues des marchandises abandonnées dans la gare et appartenant aux "Galeries rémoises". Intervention des autorités allemandes qui demandent que leurs soient communiqués les dossiers des inculpés qui disent avoir agi sur leur ordre, 1941-1942

BB/18/3361 - Condamnation du maire de Saint-Aignan-des-Gués pour pillage d'un convoi militaire abandonné au moment de l'exode. Articles tendancieux sur cette affaire dans le Petit Parisien.

BB/18/7012 - Condamnation de deux institutrices du Loiret pour propos défaitistes, ayant trait notamment aux faiblesses de la ligne Maginot, et pour atteinte au moral des populations civiles et de l'armée. 22 septembre 1939-19 février 1940.

BB/18/7022 - Non-lieu du juge d'instruction de Montargis contre Claude Chapront, instituteur directeur d'école à Courtenay, accusé par certains élèves d'avoir eu en classe des « propos alarmistes ». 24 février-27 mai 1940

BB/18/7014, 7015, 7017, 7020, 7026, 7034, 7047, 7070 - Informations, condamnations pour propos de nature à exercer une influence fâcheuse sur les populations et l'esprit de l'armée, propos et propagande défaitistes et alarmistes, propos séditions, propos antimilitaristes, provocation de militaires à la désobéissance, propos anti-français et antinationaux, propagande étrangère, propos favorables à Hitler, à Mussolini et à Staline, propagation d'informations de nature à favoriser les entreprises d'une puissance étrangère contre la France, propos hostiles au maréchal Pétain, au général Weygand, au gouvernement et à la France, propos vantant la supériorité de l'armée allemande, notamment dans le ressort de la cours

d'appel d'Orléans. 18 octobre 1939-22 juillet 1943

BB/18/7036, 7044, 7045 - Offenses et outrages au maréchal Pétain, chef de l'État français : paroles et propos répréhensibles, inscriptions séditieuses, arrachages et lacérations d'affiches ou de portraits, notamment dans le ressort de la cour d'appel d'Orléans : généralités, législation, correspondance échangée avec le cabinet du chef de l'État, novembre 1940-janvier 1942 ; dossiers nominatifs. 1941-1943.

BB/18/7039 - Note du procureur général de la République près la cour d'appel d'Orléans au garde des Sceaux sur « l'apposition d'une affiche contenant des offenses caractérisées envers le maréchal Pétain ». 4 janvier-5 février 1941.

BB/18/7047 - Rapports des procureurs généraux notamment près la cour d'appel d'Orléans, concernant la diffusion de tracts favorables à l'Amiral Darlan. 25 juin-30 juillet 1941.

BB/18/7015 - Interdiction sur toute l'étendue du territoire français de titres de presse, notamment du journal espagnol *España expatriada* édité à Orléans [31 octobre 1939-24 décembre 1940].

Provenance

Ministère de la Justice.

Lieu de conservation

Archives nationales de France.

1.8 Autorités allemandes

109 W 20802b Autorités allemandes : jugements disciplinaires émanant de ces autorités. Renseignements concernant les autorités allemandes d'occupation : activités pendant l'Occupation, constitution d'un fichier pour la mission militaire pour les affaires allemandes (1945).

1942-1945

Préfecture de la région et du Loiret, cabinet du préfet

1.8.1 Relations entre polices allemande et française

15 W 6400 Police nationale, coopération des polices françaises et allemandes, administration pénitentiaire, opérations de police, garde des communications.

Description plus précise du contenu par Benoît Verny dans *l'Inventaire analytique de 204 articles conservés aux Archives départementales du Loiret, relatifs à la répression nazie dans le Loiret*.

1942-1944

Préfecture de la région d'Orléans

15 W 6417 Armée allemande. - Organisation des liaisons avec la police de sûreté allemande. Dommages causés par les troupes d'occupation. Condamnation de civils français, libération de locaux.

1942-1944

Préfecture de la région d'Orléans

109 W 20814-20815 Avis de transmission aux autorités d'occupation de procès-verbaux de gendarmerie ou de dossiers de procédure.

109 W 20814 - A-K.

109 W 20815 - L-Z.

1942-1945

Préfecture de la région et du Loiret, cabinet du préfet

175 W 34069c Ordonnances des autorités allemandes (avec inventaire sommaire des pièces du dossier) (janvier 1943-mai 1944) ; enquêtes et renseignements fournis aux autorités allemandes et à leur demande (contient aussi : rapports d'inspection des prisons et camps d'internement de la Région) (septembre 1942-juin 1943, février 1944) ; arrestations, comptes rendus des services de police et de gendarmerie, listes, Loiret (septembre 1942-juin 1944), Cher (exécutés) (octobre 1943).

1942-1944

Service régional des renseignements généraux

1.8.2 Incidents avec les autorités allemandes

Voir aussi les dossiers cotés 1203 W 117998b-117999, 274 W 60675, 175 W34088b, 138 W 25969 et 138 W 25888.

- 175 W 34069c** Incidents avec les troupes d'occupation (avec inventaire sommaire des pièces du dossier) (octobre 1942-juin 1944).
1942-1944
Service régional des renseignements généraux
- 175 W 34099b** "Incidents" avec les troupes allemandes, rapports de police (juillet 1941-octobre 1943) ; arrestations suivies de libérations, état (mai 1943).
1941-1943
Commissariat spécial des renseignements généraux du Loiret
- 109 W 20801** Affaires diverses traitées pendant l'occupation et groupées par dossiers (concerne en particulier relations avec les autorités allemandes) : rapports de police et de gendarmerie, notes préfectorales, instructions, correspondance.
Contient entre autres : entrée en zone occupée, facilités d'accès octroyées aux permissionnaires (septembre 1941). Restitution des avoirs allemands placés sous séquestres (juin-juillet 1941). Exécution sommaire de 7 civils, vols et violences commis par les militaires allemandes les 22 et 23 juin 1940 à Courtenay (février 1941-février 1943). Champs de tir, ramassage des balles (2 pièces, septembre 1942). Vols à Montargis dans des villas occupées par les troupes allemandes (3 pièces, janvier 1942). Moisson, libérations provisoires d'agriculteurs condamnés par les autorités allemandes (contient listes des prisonniers civils incarcérés à la maison d'arrêt d'Orléans) (juillet-août 1942). « Etats et exposés périodiques à fournir à la Feldkommandatur » (6 pièces, juin 1942). Vol commis à la gare des Aubrais (juin-août 1942). Dommages causés aux cultures agricoles par les militaires allemands à Boulay-les-Barres (juin-juillet 1942). Vols au champ de manœuvres des Groues à Orléans et au champ de tir de Cercottes (juillet-août 1942). Ramassage des œufs par l'armée allemande à Augerville-la-Rivière (1942). Circulaires ministérielles relative à l'armée et à la police allemande (2 pièces, avril, juin 1942). Distribution des cartes d'alimentation, recensement des chefs de famille (juin-juillet 1942). Armée allemande, logement et cantonnement des troupes à Pithiviers (4 pièces, juillet 1942). Armée allemande, incidents suite au départ d'une compagnie à Pithiviers (mars 1942). Bureau de la propagande allemande, organisation d'une conférence : invitation (1 pièce, mai 1942). Employée dans une administration allemande, difficultés de paiement (3 pièces, octobre 1942). Arrestation par la Feldgendarmerie de deux orléanais (juin 1942). Interdictions de circulation (concerne principalement circulation de nuit à vélo) (mai 1942). Matériel automobile appartenant à la Société Orléanaise de transports et de location, confiscation par l'armée allemande (septembre 1942-mars 1943). Incidents avec les autorités d'occupation à Beaune-la-Rolande, Bucy-Saint-Liphard, Cerdon-du-Loiret, Cléry-Saint-André, Malesherbes, Montargis, Orléans, Pithiviers, Saint-Loup-des-Vignes (mars 1942-septembre 1943). Avions, atterrissages forcés et chutes (octobre 1942-décembre 1945). Exercices au champ de tir de Cercottes, information (février-mars 1943). Instructions données par la Feldkommandatur au préfet du Loiret (octobre 1940-juin 1944). Mitraillettes, fournitures aux commissariats et maisons d'arrêt (février-mars 1944). Manifestation patriotique à La Ferté-Saint-Aubin lors de l'enterrement d'un homme tué par les autorités allemandes (mars-avril 1944). Avions, chutes et découvertes de cadavre d'aviateur (janvier-février 1944). Explosion d'une caisse d'obus à Beaulieu-sur-Loire (6 pièces, avril 1944). Résistance, avis des autorités allemandes informant que les résistants sont considérés comme des francs-tireurs : affiche (juin 1944).
1941-1945
Préfecture de la région d'Orléans
- 109 W 20805** Amendes infligées aux communes. Otages : instructions relatives à leur arrestation. Correspondance.
1940-1943
Préfecture de la région et du Loiret, cabinet du préfet

109 W 20806-20808 Arrestations et condamnations de civils par les autorités d'occupation.
109 W 20806 - Arrestations et libérations : listes nominative, dossiers individuels, instructions, correspondance (1941-1944).
Dossiers individuels classés par ordre alphabétique des patronymes (1941-1944).
Contient parfois l'indication que les personnes sont incarcérées à la prison dite « allemande » (ex prison militaire, située rue Eugène Vignat à Orléans).
109 W 20807 - A-L.
109 W 20808 - M-Z.
1941-1944
Préfecture de la région et du Loiret, cabinet du préfet

138 W 25887 Arrestations par les Allemands : fichier.
Contient 702 fiches nominatives classées d'A à W, dans un ordre alphabétique imparfait. Il s'agit apparemment d'un fichier tenu par les Français (sans doute l'intendance de police), recensant des personnes arrêtées par les Allemands.
Description plus précise du contenu par Benoît Verny dans *l'Inventaire analytique de 204 articles conservés aux Archives départementales du Loiret, relatifs à la répression nazie dans le Loiret*.
1942-1944
Préfecture du Loiret, cabinet du préfet

Pour aller plus loin

Contenu

AJ/40/936 : Incidents d'occupation : rapports allemands et rapports de la gendarmerie française ; découvertes d'armes, de tracts, arrestations, évasions, mouvement communiste dans le Loiret ; propagande communiste, attentats et sabotages, 1940-1943.

Provenance

Militärbefehlshaber in Frankreich, commandement militaire allemand en France.

Lieu de conservation

Archives nationales de France.

2 A la Libération

2.1 Organisation des services

2.1.1 Législation, réglementation, instructions

- 138 W 25838** Étatisation des polices municipales. - Instructions ministérielles, correspondance.
1941-1945
Préfecture du Loiret, cabinet du préfet
- 138 W 25834** Instructions et circulaires ministérielles concernant en particulier l'exhibition du drapeau rouge, les barrages de police, les actes de sabotage ou de malveillance.
1935-1948
Préfecture du Loiret, cabinet du préfet
- 143 W 26354** Victimes militaires et civiles, exode, faits de résistance, déportés politiques, STO, pillages, sinistres, dommages de guerre : instructions ministérielles et préfectorales, correspondance.
1939-1953
Sous-préfecture de Montargis
- 168 W 29643** Police générale : instructions, circulaires ministérielles et préfectorales.
1944-1963
Sous-préfecture de Pithiviers
- 180 W 35519d** Instructions, circulaires, notes de service adressées aux services de police (mars 1942-mars 1945).
1942-1945
Préfecture du Loiret
- 123 W 21938** Police : instructions générales
1843-1954
Préfecture du Loiret, 1^{ère} division, 2^{ème} bureau
- 175 W 34052** Législation : bulletins de police du Secrétaire général pour la Police (juin-décembre 1945).
1945
Service régional des renseignements généraux

2.1.2 Fonctionnement, personnel (par service)

- 138 W 25659** Dossiers individuels. - Corps urbain, commandants (1943-1946) ; mutation au corps urbain d'Orléans (1945). GMR, commandants régionaux (1944-1945). CRS 51, commandant (1945).
1943-1946
Préfecture du Loiret, cabinet du préfet
- 179 W 35300-35302** Commissaires et officiers de police adjoints : dossiers individuels (classés par ordre alphabétique des patronymes).
179 W 35300 - A-D.
179 W 35301 - G-M.
179 W 35302 - P-T.
[1945]-1965
Préfecture de la région et du Loiret, cabinet du préfet

123 W 21940 Personnel : surveillances d'intérêt général : caisses publiques dépôts de denrées alimentaires, installations exploitées par les sociétés privées, installations électriques (1943-1945).

1943-1945
Préfecture du Loiret, 1^{ère} division, 2^{ème} bureau

Secrétariat général pour la police, région d'Orléans

138 W 25628-25630a Correspondance.
138 W 25628 - 9-20 novembre 1944.
138 W 25629 - 20-30 novembre 1944.
138 W 25630a - 30 novembre-7 décembre 1944.

1944
Commissariat de la République de la région d'Orléans

138 W 25849 Fonctionnement des services de police (en particulier ceux de la sécurité publique) : rapports, correspondance. Commissariat à la surveillance du territoire.

1944-1945
Préfecture du Loiret, cabinet du préfet

153 W 28094a Police, organisation : notes de l'administration centrale et arrêtés du commissaire de la République¹ (août 1944-octobre 1946). Personnels de police de la région : rapports mensuels sur la situation des effectifs et autres informations (septembre 1944-mai 1946). Etats annuels des arrestations opérées par les services de la police régionale d'Etat (1945-1946).

(1) Contient en particulier : note documentaire du ministère de l'Information sur les "conséquences des restrictions alimentaires, sur l'état sanitaire de la France" (15 janvier 1945).

1944-1946
Secrétariat général pour la police, région d'Orléans

153 W 28095a Cabinet : correspondance et notes de service (2 septembre 1944-3 novembre 1945).

1944-1945
Secrétariat général pour la police, région d'Orléans

Renseignements généraux

153 W 28095g Service régional des renseignements généraux : rapports sur l'activité des services (février 1945-août 1945), rapports mensuels sur la situation des effectifs et l'activité des services (septembre 1945-janvier 1946).

1945-1946
Secrétariat général pour la police, région d'Orléans

175 W 34053 Fonctionnement et organisation : matériels, armes, fournitures et personnel : dossier "services techniques", correspondance reçue et adressée (1942-1946). Situation des effectifs et activité des services : rapports mensuels avec en annexes états des renseignements généraux des départements (janvier 1945-août 1946). Activité des services : enquêtes en souffrance, états mensuels (août 1945-juillet 1948). Courrier : registre du courrier arrivée et départ juillet 1945-août 1946 ; cahiers de messages arrivée et départ (2 cahiers ; 1er juin-27 décembre 1945, 27 décembre 1945-6 avril 1948).

1942-1948
Service régional des renseignements généraux

175 W 34078-34079 175 W 34078 - Armes et munitions : états périodiques¹ (1942-1957). Véhicules : rapports relatifs à l'utilisation des véhicules (1943-1945), carnets de bord dits "journaux de marche" (1944-1945), états mensuels (1945-1958).

(1) Contient en particulier : liste des fonctionnaires armés (1942).

175 W 34079 - Personnel : instructions et circulaires ministérielles et préfectorales (1942-1946) ; états nominatifs mensuels des mutations et changements d'affectation (1941-1958) ; traitements et indemnités (1942-1953). (Œuvres sociales : coopérative de la police, statuts, correspondance (1942-1945).

1941-1958

Commissariat spécial des renseignements généraux du Loiret

Service des transmissions de l'Intérieur

109 W 20729-20730

109 W 20729 - Fonctionnement du service (1942-1956).

Très peu de documents avant 1946.

109 W 20730 - Instructions, circulaires (1945-1958).

1942-1958

Préfecture de la région et du Loiret, cabinet du préfet

Service régional de la sécurité publique

122 W 21737

Rapports mensuels sur le personnel, le matériel, l'organisation et le fonctionnement du service, adressés par le commissaire divisionnaire, chef du Service Régional de la Sécurité Publique, à l'intendant régional de Police (puis au Secrétariat Général pour la Police à partir de l'été 1944) et au Directeur général des services de sécurité publique.

1943-1944

Préfecture de la région et du Loiret, cabinet du préfet

109 W 20756

Rapports mensuels sur l'activité et le fonctionnement des services adressés par le Commissaire divisionnaire, chef régional des services de sécurité publique, au directeur général des services de sécurité publique et synthèses de ces rapports (octobre-décembre 1944).

1944

Préfecture de la région et du Loiret, cabinet du préfet

153 W 28098a

Rapports mensuels adressés par le chef régional des services de sécurité publique sur le personnel et l'activité des services dans la région (5 janvier 1945-3 juin 1946).

1945-1946

Secrétariat général pour la police, région d'Orléans

Service régional de la police judiciaire

153 W 28096

Personnel : états mensuels des mutations (avril 1945-mai 1946), rapports hebdomadaires d'activité (25 septembre 1944-18 février 1945), rapports d'activité bi-mensuels puis mensuels (2 mars 1945-1er avril 1946).

1944-1946

Secrétariat général pour la police, région d'Orléans

Compagnie républicaine de sécurité

153 W 28098b

Rapports mensuels sur la situation et l'activité des compagnies (7 mai 1945-4 avril 1946).

1945-1946

Secrétariat général pour la police, région d'Orléans

121 W 21698-21699

121 W 21698 - Note sur les activités de la Compagnie républicaine de sécurité (1944-1956).

121 W 21699 - Courrier (arrivée, départ) concernant le personnel : accidents, avancement, congés, effectifs, mutations, récompensés, recrutement, sanctions, sport, stages (1945-1949).

1944-1956

Compagnie républicaine de sécurité n° 51

121 W 21724 États des traitements et indemnités dus au personnel (1945-1947) ; états récapitulatifs (1947) ; relevé des changements de situations (1945-1949).
1945-1949
Compagnie républicaine de sécurité n° 51

179 W 35297 Personnel. - Commandant : 1 dossier individuel.
1943-1963
Préfecture de la région et du Loiret, cabinet du préfet

249 W 55776 Cahier de rapports (1 registre, 20 février 1946-9 janvier 1947).
Concerne essentiellement des notes de service.
1946-1947
Compagnie républicaine de sécurité n° 51

Brigade motocycliste de police routière

153 W 28098c Rapports hebdomadaires d'activité portant particulièrement sur la répression du marché noir (2 juillet 1945-12 octobre 1946).
1945-1946
Secrétariat général pour la police, région d'Orléans

Commissariats

109 W 20755 Commissaires de police. - Notices individuelles : instructions concernant leur rédaction, leur transmission.
1930-1945
Préfecture de la région et du Loiret, cabinet du préfet

138 W 25658 Commissaires de police de Gien : dossiers individuels (patronymes D-V, 1937-1949).
Commissaires de police de Montargis : dossiers individuels (patronymes B-P, 1938-1962).
Commissaires de police de Pithiviers : dossiers individuels (patronymes B-R, 1939-1945).
1937-1962
Préfecture du Loiret, cabinet du préfet

109 W 20738 Commissariats d'Orléans, Gien, Montargis, Pithiviers. - Agents : dossiers, correspondance.
1940-1946
Préfecture de la région et du Loiret, cabinet du préfet

Commissariats de police d'Orléans

275 W 60794 Commissariat central d'Orléans : notes de service et registre.
1945-1958
Commissariats de police d'Orléans

275 W 60960 Commissariat central d'Orléans. - Corps urbain, effectifs : registres de renseignements.
Ces registres indiquent l'état civil, la situation de famille, le déroulement de carrière, les congés, les maladies, les punitions et les récompenses.
1941-1959
Commissariats de police d'Orléans

- 138 W 25654-25657** Commissaires de police d'Orléans : dossiers individuels (classés par ordre alphabétique des patronymes).
138 W 25654 - Auzemberge - Cornet (1937-1963).
138 W 25655 - Darce - Guyader (1936-1961).
138 W 25656 - Henry - Rousselot (1936-1963).
138 W 25657 - Saint-Paul - Vialles (1931-1961).
1931-1963
Préfecture du Loiret, cabinet du préfet
- 275 W 60969, 60975, 60995** Commissariat central d'Orléans.
275 W 60969 - Avancements : listes d'aptitude (1945-1946).
275 W 60975 - Traitements, suivi individuel : fiches (classées par année puis par ordre alphabétique des patronymes) (1945).
275 W 60995 - Traitements : états mensuels (1944-1949).
1944-1949
Commissariats de police d'Orléans
- 1039 W 76644** Discipline.
1945-1968
Commissariat central d'Orléans
- 1116 W 98121** Commissariat du 2^{ème} arrondissement d'Orléans : plan des locaux.
1944
Commissariat central d'Orléans
- 1039 W 76643c** Matériel. - Circulaires, instructions (8 dossiers).
1945-1973
Commissariat central d'Orléans
- 275 W 60996b** Commissariat central d'Orléans. - Corps urbain, punitions amnistiées : rapports, comptes rendus, procès-verbaux.
1943-1953
Commissariats de police d'Orléans
- 275 W 60959a** Commissariat central d'Orléans, section judiciaire : courrier.
1943-1948
Commissariats de police d'Orléans

Sécurité publique / corps urbain

- 275 W 60795-60796** Commissariat central d'Orléans. - Corps urbain (1945-1958).
275 W 60795 - Notes de service.
275 W 60796 - Notes de service et registre.
1945-1958
Commissariats de police d'Orléans

Commissariats de police de Montargis et de Gien

- 143 W 26227** Commissariats de Montargis et de Gien. - Instructions ministérielles et préfectorales (1911-1952). Organisation et fonctionnement des services, Montargis (1939-1946), Gien (1940-1950).
1911-1952
Sous-préfecture de Montargis

143 W 26199 Police de Montargis et Gien. - Commissaires : dossiers individuels (1922-1952). Officiers de police, chefs de poste à Gien : correspondance (1941-1950). Personnel administratif et subalterne : dossiers individuels, nominations, notations, avancements (1941-1957).

1922-1957
Sous-préfecture de Montargis

292 W 67427-67428a Commissariat de police de Montargis.
292 W 67427 - Instructions préfectorales, notation et avancement, situation des effectifs (1943-1974).

292 W 67428a - Dossiers individuels (38 dossiers) (1945-1977).

Concernent le commissaire principal, l'inspecteur divisionnaire, les inspecteurs de police, les officiers de police adjoints, les gardiens de la paix, les sous-brigadiers, les auxiliaires départementaux de bureau.

1943-1977
Sous-préfecture de Montargis

Gendarmerie

138 W 25971 Rapports de police concernant le personnel de la gendarmerie (1944). Réquisition de locaux pour le secrétariat général pour la police (1944-1945).

1944-1945
Préfecture du Loiret, cabinet du préfet

2.2 Rapports périodiques

1073 W 82897a Police de surveillance et de sûreté. - Rapports mensuels, instructions : circulaires ministérielles et notes préfectorales.

1945-1963
Sous-préfecture de Pithiviers

122 W 21755 Cher, Loir-et-Cher, Loiret : rapports divers de la gendarmerie, des renseignements généraux, des commissariats, adressés au Commissariat général de la République, au Secrétariat général pour la police, au préfet, à la Direction Générale de la Sûreté Nationale. Notes d'information. Correspondance.

Concerne en particulier : état d'esprit de la population, partis politiques.

1944-1946
Préfecture de la région et du Loiret, cabinet du préfet

168 W 29644 Revue de la presse quotidienne régionale par la Direction régionale de l'information (mai 1945-septembre 1945).

11 rue Paul Fouché à Orléans. Contient aussi les instructions et correspondance de la Direction régionale de l'information.

1945
Sous-préfecture de Pithiviers

2.2.1 Renseignements généraux

153 W 28095g Service régional des renseignements généraux. - Rapports politiques et autres informations (octobre 1944-février 1946).

1944-1946
Secrétariat général pour la police, région d'Orléans

175 W 34054-34055 175 W 34054 - Rapports sur les partis politiques et mouvements de résistance et rapports sur la situation morale, politique et économique par les renseignements généraux des quatre départements (janvier 1945-août 1946).

Contient aussi : rapports du commissaire de Romorantin (Loir-et-Cher).

175 W 34055 - Rapports sur l'opinion, les partis politiques, les groupements de résistance, la répression de la Collaboration, la situation économique et sociale, les étrangers et les ressortissants des colonies par les renseignements généraux des quatre départements (18 juin-25 octobre 1945, novembre 1945-février 1946).

1945-1946

Service régional des renseignements généraux

175 W 34057-34059

175 W 34057 - Rapports hebdomadaires et bi-mensuels. Rapports sur la situation morale, économique et politique par les Renseignements généraux des quatre départements et le Commissariat central de sécurité publique d'Orléans (novembre 1944-8 juin 1945). Rapports quotidiens. Rapports sommaires sur les événements et la situation générale par les renseignements généraux du Loiret (6 juin 1944-11 août 1944) et par les renseignements généraux des quatre départements¹ (27 décembre 1944-11 juin 1945).

(1) Contient aussi : Bulletin quotidien d'information du Commissariat de Montargis (9-14 novembre 1944).

175 W 34058 - Notes, rapports, enquêtes des commissariats des renseignements généraux de la région sur des événements, des individus, l'opinion, la situation politique, économique et sociale¹ (31 octobre-13 décembre 1945). Notes, rapports, enquêtes des renseignements généraux du Loiret (14 décembre 1945-30 juillet 1948).

175 W 34059 - Notes, rapports, enquêtes des commissariats des renseignements généraux de la région sur des événements, des individus, l'opinion, la situation politique, économique et sociale (28 octobre 1944-29 octobre 1945).

1944-1946

Service régional des renseignements généraux

122 W 21758-21760

Rapports mensuels et de quinzaines des renseignements généraux, des sous-préfets au préfet et de celui-ci au ministère de l'Intérieur.

122 W 21758 - Octobre-décembre 1944.

122 W 21759 - Janvier-juin 1945.

122 W 21760 - Juillet 1945-janvier 1946.

1944-1946

Préfecture de la région et du Loiret, cabinet du préfet

153 W 28172

Rapports d'opinion publique à l'égard des événements politiques et militaires : la répression de la Collaboration, la situation économique, le marché noir et le ravitaillement¹ (29 décembre 1944-27 novembre 1946). Synthèse quotidienne de la presse parisienne (7 octobre 1944-3 janvier 1945) ; bulletins quotidien d'information² (1er mars-5 juin 1945) ; rapports hebdomadaires³ (10 septembre 1944-2 juin 1945) ; synthèse bi-mensuelle⁴ (juin 1945-octobre 1946) ; rapports politiques mensuels⁵ (30 juin 1945-27 juin 1946).

(1) Comprend en particulier : rapport sur "l'épuration dans le Loiret" (6 mars 1946).

(2) Événements importants de la journée, état de l'opinion, partis politiques, mouvements de résistance, forces armées de la Résistance, répression de la Collaboration, vie économique, sociale, presse.

(3) Situation morale, économique, politique, activité du commissariat spécial.

(4) États de l'opinion, partis politiques, mouvements de résistance, répression de la Collaboration, vie économique, sociale, presse, les étrangers, les ressortissants de l'Empire colonial et de l'Afrique du Nord.

(5) Activité et orientation des partis politiques et mouvements de résistance dans le département.

1944-1946

Secrétariat général pour la police, région d'Orléans

- 175 W 34077** Commissariat spécial d'Orléans. - Rapports mensuels (mars 1945-décembre 1946) transmis en préfecture, puis à la direction départementale des services de police (à partir de 1946) ; états numériques mensuels des enquêtes en souffrance transmis au service régional des renseignements généraux (août 1945-avril 1946) ; "main courante" (1 registre) (février 1945-décembre 1947).
1945-1947
Commissariat spécial des renseignements généraux du Loiret
- 109 W 20705** Rapports établis par le commissariat spécial des renseignements généraux (en 1945), puis par les Renseignements généraux du Loiret et adressés entre autres à la Direction générale des Renseignements généraux à Paris, au Commissariat régional de la République (jusqu'en 1946) et au Préfet du Loiret (1946).
1945-1946
Préfecture de la région et du Loiret, cabinet du préfet
- 109 W 20771** Rapports journaliers adressés par les Renseignements généraux du Loiret à la Direction générale des Renseignements généraux à Paris.
1945-1946
Préfecture de la région et du Loiret, cabinet du préfet

2.2.2 Police judiciaire

- 274 W 60464** Surveillance et sûreté : circulaires.
Aussi bien transmissions d'informations nationales que locales à l'exclusion de toute instruction.
1944-1945
Service régional de police judiciaire
- 138 W 25839** Rapports concernant principalement l'activité des commissariats en matière de police judiciaire, pour les départements du Loiret, Eure-et-Loir, Loir-et-Cher, Cher.
Pour 1941, uniquement le commissariat de Chartres.
1941-1945
Préfecture du Loiret, cabinet du préfet

2.2.3 Commissariats

- 153 W 28173-28174** 153 W 28173 - Rapports hebdomadaires des commissariats de police du Loiret¹. - Orléans (septembre 1944-juin 1945) ; Gien (septembre 1944-mars 1946) ; Montargis (septembre 1944-juin 1945) ; Pithiviers (septembre 1944-juin 1945).
(1) Situation morale, économique, politique et activité du service de sécurité publique.
153 W 28174 - Rapports mensuels des commissariats de police du Loiret¹ : Orléans (juin 1945-septembre 1946), Gien (février 1945-mars 1946). (en partie)
(1) Situation morale, économique, politique et activité du service.
1944-1946
Secrétariat général pour la police, région d'Orléans
- 175 W 34082** Rapports quotidiens adressés par le commissariat central d'Orléans aux renseignements généraux (à partir de janvier 1944).
Contiennent en particulier : faits divers, événements importants, mouvement dans les hôtels, fréquentation des cinémas, effectifs du service et plaintes.
1944-1945
Commissariat spécial des renseignements généraux du Loiret
- 275 W 60781c** Commissariat central d'Orléans. - Sécurité publique, fonctionnement : rapports mensuels transmis au service régional de sécurité publique.
1944
Commissariats de police d'Orléans

- 275 W 60782d** Commissariats d'Orléans¹ - Service des recherches de sécurité publique : rapports mensuels adressés au commissariat central.
(1) Commissariats des cinq arrondissements.
1944
Commissariats de police d'Orléans
- 275 W 60782e-60783** Commissariat d'Orléans. - Corps urbain.
275 W 67082e - Rapports mensuels adressés au commissariat central (1944).
275 W 60783 - Rapports journaliers (1945).
1944-1945
Commissariats de police d'Orléans
- 275 W 61006a** Rapports hebdomadaires du commissariat central d'Orléans au secrétaire général pour la police¹ (1944-1945), rapports au préfet du Loiret (juillet 1945-1946).
(1) Situation morale, économique, politique, activité du service de sécurité publique.
1944-1946
Commissariats de police d'Orléans
- 109 W 20712** Rapports quotidiens du Commissaire central d'Orléans adressés au préfet du Loiret (16 août 1944-1945).
1944-1945
Préfecture de la région et du Loiret, cabinet du préfet
- 109 W 20770** Rapports quotidiens du Commissaire central d'Orléans (janvier-décembre 1944).
1944
Préfecture de la région et du Loiret, cabinet du préfet
- 275 W 60813** Commissariat central d'Orléans. - Sûreté : registres de mains-courantes (25 juillet 1945-17 janvier 1946).
1945-1946
Commissariats de police d'Orléans
- 275 W 60849-60850** Commissariat central d'Orléans. - Corps urbain : registres des interventions jour.
275 W 60849 - 23 novembre 1944-18 août 1945 (3 registres).
275 W 60850 - 18 août 1945-24 avril 1946 (3 registres).
1944-1946
Commissariats de police d'Orléans
- 275 W 60867** Commissariat central d'Orléans. - Corps urbain : registres des interventions nuit (21 septembre 1945-23 octobre 1946) (2 registres).
1945-1946
Commissariats de police d'Orléans
- Sûreté (police judiciaire)
- 275 W 60812** Commissariat central d'Orléans. - Sûreté : registres de mains-courantes (2 décembre 1943-24 juillet 1945) (3 registres).
1943-1945
Commissariats de police d'Orléans
- Corps urbain
- 275 W 60821, 60848, 60866, 60931b, 61037** Commissariat central d'Orléans. - Corps urbain.
275 W 60821 - Registre de permanences (7 février 1943-20 avril 1946).
275 W 60848 - Registres des interventions jour (29 novembre 1943-23 novembre 1944) (3 registres).
275 W 60866 - Registres des interventions nuit (11 mars 1944-20 septembre 1945) (4 registres).

275 W 60931b - Interventions des auxiliaires féminines (3 février 1944-6 février 1946, 3 registres).

275 W 61037 - Registres d'écrou (11 novembre 1941-16 avril 1951).

A partir d'octobre 1944, concerne uniquement l'ivresse publique.

1941-1951

Commissariats de police d'Orléans

275 W 61066

Commissariat du 3^{ème} arrondissement d'Orléans : peluriers (11 février-26 octobre 1944) (1 registre).

1944

Commissariats de police d'Orléans

143 W 26229-26230

Commissariats de Montargis et de Gien : rapports hebdomadaires et journaliers.

143 W 26229 - Novembre 1943-décembre 1945.

143 W 26230 - 1944-1947.

1943-1947

Sous-préfecture de Montargis

143 W 26234

Commissariats de Montargis et de Gien. - Affaires de police diverses, allant du simple constat d'accident aux comptes rendus d'événements.

Concerne en particulier : le passage de Pétain à Montargis en 1944.

1940-1945

Sous-préfecture de Montargis

168 W 29646-29647

168 W 29646 - Rapports périodiques du commissaire de police de Pithiviers.

Contient aussi l'organisation et le fonctionnement du commissariat de police de Pithiviers (1943-1948) et les tableaux hebdomadaires des délits et arrestations.

168 W 29647 - Rapports du sous-préfet, de la gendarmerie et du commissaire de police sur les événements locaux dont les tracts ramassés sur la voie publique, affaire "visite des jeunes de la classe 41", drapeau américain en 1943 (1942-1964) ; rapports du sous-préfet, de la gendarmerie et du commissaire de police sur les événements locaux (1945-1962). Assignation à résidence (1943-1946) ; internements administratifs (1942-1945). Répression de la collaboration : rapports, correspondance (novembre 1944-septembre 1945). Presse locale : correspondance et arrêtés préfectoraux (1943-1954) ; communiqués de la sous-préfecture (1942-1947).

Description plus précise du contenu par Benoît Verny dans *l'Inventaire analytique de 204 articles conservés aux Archives départementales du Loiret, relatifs à la répression nazie dans le Loiret.*

1942-1964

Sous-préfecture de Pithiviers

1073 W 82897b

Rapports mensuels du sous-préfet et de l'officier de police sur les activités économiques et sociales de l'arrondissement.

Avec lacunes. Bi-mensuels et uniquement du sous-préfet d'octobre 1944 à janvier 1945. En 1945, rapports du sous-préfet et du commandant de gendarmerie.

1944-1955

Sous-préfecture de Pithiviers

2.2.4 Gendarmerie

- 153 W 28099a** 5^{ème} Légion de Gendarmerie : rapport sur la situation générale de la région¹ (20 février 1945), rapport sur la situation générale du Loiret (octobre 1944-décembre 1945) ; correspondance et informations diverses (29 septembre 1944-28 janvier 1946) ; états nominatifs et numériques des arrestations opérées dans la région (octobre 1944-juin 1945).
(1) Contient en particulier : chronologie des principaux événements survenus depuis le 11 janvier 1945.
1944-1946
Secrétariat général pour la police, région d'Orléans
- 109 W 20802a** Procès-verbaux dressés par la Gendarmerie nationale (région de l'Orléanais).
1942-1945
Préfecture de la région et du Loiret, cabinet du préfet

2.3 Manifestations et réunions publiques, contrôle des moyens de communication et des armes

- 109 W 20800** Secrétariat général pour la police de la région d'Orléans¹, surveillance des ponts et signalement d'un attentat présumé contre le nouveau pont ferroviaire de la Loire à Orléans : rapport, correspondance (novembre-décembre 1944).
(1) M. Petitjean
1944
Préfecture du Loiret, cabinet du préfet

2.3.1 Manifestations, réunions publiques, associations et presse

- 123 W 21939** Police : réglementation concernant les réunions et associations.
1843-1955
Préfecture du Loiret, 1^{ère} division, 2^{ème} bureau
- 175 W 34064a** Comptes rendus par les Renseignements généraux des 4 départements et quelques commissariats de sécurité publique (juillet 1942-août 1946).
Contient aussi : tracts et coupures de presse.
1942-1946
Service régional des renseignements généraux
- 175 W 34085c** Manifestations interdites et autorisées, conférences, propagande : instructions, comptes rendus (avec tracts).
1941-1945
Commissariat spécial des renseignements généraux du Loiret
- 1019 W 77923c** Manifestations interdites : arrêtés préfectoraux, rapports des Renseignements généraux, correspondance, coupures de presse, affiche de photographies.
1944-1969
Préfecture du Loiret, bureau du cabinet
- 138 W 26020a** Presse : correspondance, rapports des Renseignements généraux.
Contient en particulier la liste des journaux ayant parus dans le département au cours de l'occupation allemande (mars 1946).
1946-1950
Préfecture du Loiret, cabinet du préfet

2.3.2 Contrôles de la circulation et des moyens de communication

- 15 W 6436-6437** 15 W 6437 - Commission de circulation et roulage. - Réglementation, contrôle de circulation. Répartition des voitures. Retraits de permis de circuler (1944-1946).
15 W 6436 - Autorisations de circuler. - Transport de voyageurs. Affaires diverses (1943-1946).
1943-1946
Commissariat de la République de la région d'Orléans
- 109 W 20676** Circulation. - Organisation, stationnement, éclairage, signalisation. Infractions, accidents : information, procès-verbaux de gendarmerie, rapports.
1944-1961
Préfecture du Loiret
- 123 W 21941** Recensement d'appareils récepteurs installés sur des véhicules : réglementation de la circulation des voitures automobiles françaises (1941) ; recensement d'appareils récepteurs et émetteurs (1942-1945).
1941-1945
Préfecture du Loiret, 1^{ère} division, 2^{ème} bureau

2.3.3 Contrôles des armes

- 168 W 29752a** Détentions d'armes : instructions (1941-1945), correspondance (1943-1945). Engins de guerre et sociétés de tir, découverte : rapports (1942-1945).
1941-1945
Sous-préfecture de Pithiviers
- 275 W 61049e** Commissariat central d'Orléans : listes des dépôts d'explosifs et des détenteurs d'armes, correspondance.
1939-1947
Commissariats de police d'Orléans

2.4 Crimes et délits

- 109 W 20766** Commission consultative de sécurité publique. - Constitution (décembre 1944) ; dossiers (1944-1945).
La commission consultative de sécurité publique est instituée par le Préfet du Loiret en décembre 1944. Elle est chargée de donner au préfet, à sa demande, un avis sur les mesures à prendre à l'égard d'individus ayant fait l'objet de rapports ou procès-verbaux de police ou de gendarmerie ou de dénonciation émanant de particuliers et d'organisations diverses. Cette commission est composée d'un représentant du C.D.L., d'un magistrat (encore en activité ou non) et d'un fonctionnaire de police.
1944-1945
Préfecture de la région et du Loiret, cabinet du préfet
- 138 W 25970b** Attentats et sabotages : rapports.
1944-1946
Préfecture du Loiret, cabinet du préfet
- 143 W 26243** Attentats et sabotages : rapports de police.
Description plus précise du contenu par Benoît Verny dans *l'Inventaire analytique de 204 articles conservés aux Archives départementales du Loiret, relatifs à la répression nazie dans le Loiret.*
1941-1946
Sous-préfecture de Montargis

138 W 25971

Police politique et police de sûreté. - Échange des billets de banque : rapports de police et correspondance (1945). Association nationale pour l'Indochine française, comité du Loiret (1945). Manifestations et incidents¹ (1945-1946). Dossiers Brulet (1945), Pujol (1945-1946). Répression de la criminalité : états statistiques mensuels, pour la région d'Orléans (1945-1946). Sabotage de voies ferrées (1947).

(1) Surtout liés aux prisonniers et rapatriés, aux faits de collaboration, au ravitaillement et aux salaires à Sully-sur-Loire, Orléans, Pithiviers, Montargis, Châlette-sur-Loing, Gien, Château-Renard, Briare et Beaune-la-Rolande.

1945-1947

Préfecture de la région et du Loiret, cabinet du préfet

274 W 60618-
60644, 60648,
60659, 60665,
60670

Dossiers d'affaires.

Concernent en général : escroqueries, meurtres et assassinats, avortements et infanticides, viols et outrages publics à la pudeur, cambriolages, vols (en particulier dans les trains et dans les gares), incendies volontaires, trafic de stupéfiants, fabrication de fausse monnaie, affaires économiques, affaires politiques. Contiennent en général : procès-verbaux d'audition de témoins par la gendarmerie, procès-verbaux de perquisition, correspondance, circulaires et avis de recherches, rapports d'enquête d'inspecteurs et de commissaires, notices individuelles, photographies, coupures de presse, télégrammes, avis de condamnation, procès-verbaux de commissaires, lettres de dénonciations.

1944

274 W 60618 - N° 5755-5789.

274 W 60619 - N° 5791-5846.

274 W 60620 - N° 5848-5865.

274 W 60621 - N° 5866-5870.

274 W 60622 - N° 5871-5876.

274 W 60623 - N° 5877-5882.

274 W 60624 - N° 5883-5887.

274 W 60625 - N° 5888-5919.

274 W 60626 - N° 5921-5928.

1945.

274 W 60627 - N° 5929.

274 W 60628 - N° 5930 (1^{ère} partie).

274 W 60629 - N° 5930 (2^{ème} partie).

274 W 60630 - N° 5930 (3^{ème} partie)-5932.

274 W 60631 - N° 5933.

274 W 60632 - N° 5934-5936.

274 W 60633 - N° 5937-5944.

274 W 60634 - N° 5945-5949.

274 W 60635 - N° 5950-5955.

274 W 60636 - N° 5956-5963.

274 W 60637 - N° 5964-5972.

274 W 60638 - N° 5973-5977.

274 W 60639 - N° 5978-5984.

274 W 60640 - N° 5985-5993.

274 W 60641 - N° 5994-5995. Dossiers de collaborateurs dont dossier n° 5994, affaire B.

274 W 60642 - N° 5996-600. Dossiers n° 5996, dossier de collaborateurs ; n° 5999, bulletins de renseignements émanant de l'autorité militaire.

274 W 60643 - N° 6002-6007. Dossier n° 6004, listes des engagés de la LVF du centre de Montargis, listes des militaires ayant appartenu à la milice d'Orléans, listes des membres de la légion des volontaires français.

274 W 60644 - N° 6008-6014 (1946).

274 W 60648 - N° 6020-6021. Dossier n° 6021, dénonciation de membres de la Résistance.

274 W 60659 - N° 6073-6076. Dossier n° 6075, enquêtes sur les activités anti-nationales (1947).

274 W 60665 - N° 6086 (3^{ème} partie)-6087. Dossier n° 6087, activités du mouvement social révolutionnaire (1947).

1223 W 14

Service de l'identité judiciaire.

1223 W 14 - Enregistrement des clichés anthropométriques et travaux photographiques : registre (1944).

Clichés anthropométriques effectués par le service dont clichés d'interdits de séjour, d'étrangers, de membres des Francs-tireurs et partisans français arrêtés ou détenus dans les prisons de la région d'Orléans, de nomades du camp d'internement de Jargeau, et tête-bêche, clichés d'état des lieux, de cadavres et de traces relevées sur les lieux de crimes. Le registre indique la date du cliché, le nom et prénom de la personne, le numéro de cliché, la catégorie, le numéro d'ordre et le lieu.

Tirages et reproductions diverses, parmi lesquelles reproductions de photographies du passage du général de Gaulle à Orléans et de l'arrivée des Américains. Le registre indique la date, la désignation (de la reproduction, du cliché, du plan ...), la catégorie, le numéro d'ordre et éventuellement des observations (principalement le nombre d'exemplaires).

1223 W 17 - Recherches et relevés de traces, clichés d'état des lieux, de cadavres et de traces dans le cadre d'affaires criminelles, tirages et reproductions diverses, enregistrement : registres "B" (5 registres) (2 janvier 1945-5 mai 1956).

Également appelé "registre d'archivage des négatifs". Les registres indiquent la date, le numéro de classement, l'objet, le format des clichés et des épreuves, et éventuellement des observations (notamment le numéro de dossier de l'affaire).

1944-1956

Service régional de police judiciaire

175 W 34085a

Objets perdus et trouvés (1941-1945). Recherches dans l'intérêt des familles (1941-1944). Vols (1942-1944). Rumeurs (novembre 1944). Explosifs (1942-1944).

1941-1945

Commissariat spécial des renseignements généraux du Loiret

2.5 Partis politiques, syndicats et autres organisations**2.5.1 Partis politiques****1453 W 739,
749, 753-754,
766**

Vie politique, mouvements et partis politiques.

1453 W 739 - SFIO (1944-1969).

1453 W 749 - Fédération des Jeunesses socialistes puis MJS du Loiret (1943-2005).

1453 W 753 - Rassemblement des gauches républicaines (1946-1953). UDSR (1945-1957).

1453 W 754 - Fédération radicale socialiste, radicaux valoisien (1945-2000).

1453 W 763 - MRP (1945-1966).

1944-2000

Direction régionale des renseignements généraux

295 W 68327

Rapports des renseignements généraux, comptes rendus de réunions, tracts, affiches, articles de presse : MRP (1945-1949) ; UDSR (1949-1958) ; SFIO (1944-1969).

1944-1969

Préfecture du Loiret, cabinet du préfet

179 W 35375

Rapports sur la situation politique du département, l'organisation des partis (1945-1947).

Partis et groupes politiques : rapports, comptes rendus de réunions, tracts, affiches, articles de presse. - Groupements nationalistes et d'extrême droite (1945-1961), "Cercle européen" (1945), "Front National" (1944-1945).

1944-1961

Préfecture du Loiret, cabinet du préfet

- 153 W 28157** Généralités (26 octobre 1944-4 octobre 1946), Parti communiste (9 décembre 1934-11 octobre 1946), Parti socialiste SFIO (22 octobre 1944-1er juillet 1946), Comité de défense laïque (13 avril-4 mai 1946), Parti radical socialiste (10 janvier 1945-7 octobre 1946), MRP (10 janvier-10 octobre 1946), PRL (21 janvier-7 octobre 1946), Union gaulliste IV^{ème} république (16 septembre-16 octobre 1946), partis dissous et interdits (janvier-7 août 1945), UDSR (20 octobre 1945-1er juillet 1946).
1934-1946
Secrétariat général pour la police, région d'Orléans
- 143 W 26242** Partis socialistes (Parti Radical, SFIO) : procès-verbaux de réunions (décembre 1944, mars 1945-mai 1947). MRP : procès-verbaux de réunions (avril-juillet 1945). UDSR : procès-verbaux de réunions (octobre 1945-novembre 1946).
1944-1947
Sous-préfecture de Montargis
- 1039 W 76696c-76697** 1039 W 76696c - Parti social français (1945-1946).
1039 W 76697 - UDSR (1945-1958).
1945-1958
Commissariat central d'Orléans
- 138 W 25848** Affaires politique. - PSF.
1941-1945
Préfecture du Loiret, cabinet du préfet
- 295 W 68328** Rapports des renseignements généraux, comptes rendus de réunions, tracts, affiches, articles de presse : Parti communiste.
1945-1970
Préfecture du Loiret, cabinet du préfet
- 219 W 47975b** Parti communiste : rapports du commissaire central (avec coupures de presse).
1944-1964
Préfecture du Loiret, cabinet du préfet
- 179 W 35376** Parti communiste : rapports, comptes rendus de réunions, tracts, affiches, articles de presse.
Concerne aussi la CGT. Contient également des tracts et des brochures anticommunistes.
1945-1959
Préfecture du Loiret, cabinet du préfet
- 138 W 25822** Communisme. - Manifestations : dossiers documentaires.
Contiennent notamment des rapports et de la correspondance.
1945-1954
Préfecture du Loiret, cabinet du préfet
- 175 W 34085d** Parti communiste : rapports d'activité "informations".
Concerne aussi : la CGT.
1944-1950
Commissariat spécial des renseignements généraux du Loiret

2.5.3 Syndicats

- 138 W 25990** Syndicats : rapports de police, correspondance, documents.
1941-1945
Préfecture du Loiret, cabinet du préfet

175 W 34068a-34068b 175 W 34068a - Activité des syndicats (non agricoles) et autres groupements créés en application de la Charte du travail, rapports des services de police de la région d'Orléans (mai 1945-juillet 1946). Grèves : rapports des services de police de la région d'Orléans (août 1943-juin 1946). Usines : rapports de police sur l'état d'esprit des ouvriers, application de la charte du travail, la situation de la production (juillet 1945-février 1946). Rapports de police sur la constitution des comités d'entreprises (ordonnance du 22 février 1945, mai-juillet 1945).
175 W 34068b - Rapports de police sur l'organisation et l'activité des syndicats agricoles et autres groupements dans la région (février 1945-juillet 1946).

1943-1946
Service régional des renseignements généraux

153 W 28157 Syndicats ouvriers : CGT (28 février 1945-18 octobre 1946). Syndicats agricoles : CGA (6 février 1945-12 février 1946). Syndicats professionnels et patronaux : Confédération générale du commerce et de l'artisanat (28 novembre 1945-19 février 1946), Union des syndicats patronaux (19 novembre 1945-14 mai 1946).

1945-1946
Secrétariat général pour la police, région d'Orléans

2.5.4 Associations et organismes

153 W 28158a Associations du Loiret : Association France-URSS (11 février-11 décembre 1945), comité France-Espagne (4 mars 1945-21 avril 1946), sinistrés et locataires (14 février 1945-26 février 1946, 15-17 octobre 1946), associations catholiques (12 novembre 1945-3 avril 1946) ; groupements féminins : UFF (15 février-5 décembre 1945), Amicale des femmes du mouvement national des prisonniers de guerre et déportés (25 février 1945), Union féminine et sociale (7 janvier-22 avril 1945), Libération des femmes (26 mars 1945), Union des françaises libres (17 mars 1945) ; mouvements de jeunes : Jeunesses communistes (14 février 1945-4 octobre 1945), Jeunesses socialistes (19 mars 1945-20 février 1946), Jeunesses catholiques (17 décembre 1944-5 décembre 1945).

1944-1946
Secrétariat général pour la police, région d'Orléans

275 W 61022 Commissariat central d'Orléans.
Action française - Ligue internationale des combattants de la paix (37 dossiers individuels d'association).

1924-1945
Commissariats de police d'Orléans

1039 W 76714a Associations franco-étrangères, association France-URSS.

1945-1956
Commissariat central d'Orléans

2.5.5 Organisations paramilitaires

109 W 20789 GCR - Organisation, fonctionnement.

1944-1945
Préfecture de la région et du Loiret, cabinet du préfet

2.6 Epuration, Résistance

Le terme épuration comprend :

- la répression des faits de collaboration et des activités anti-nationales (organisée par l'ordonnance du 28 novembre 1944). Organismes chargés des opérations : les cours de justice ;
- l'épuration des administrations publiques (régie par les dispositions de l'ordonnance du 27 juin 1944). Organismes chargés des opérations : les commissions d'épuration des administrations centrales et les comités départementaux d'épuration administrative ;
- l'épuration dans les entreprises commerciales et industrielles (ordonnance du 16 octobre 1944). Organismes chargés des opérations : les comités régionaux interprofessionnels d'épuration.

175 W 34099b Fiches individuelles de renseignements sur les autorités allemandes ayant participé à l'Occupation de la France dans le Loiret (juin-juillet 1945). Victimes de l'Occupation : "déportés, internés, fusillés, tués au combat dans le Loiret" ; rapport de l'abbé Paul Guillaume au Comité d'Histoire de la Seconde Guerre Mondiale¹ (1 brochure, [1965-1968]).

(1) Concerne en particulier : activité de la Résistance et attitude du Parti communiste après la Libération à l'égard d'anciens résistants et déportés.

1941-1968

Commissariat spécial des renseignements généraux du Loiret

143 W 26243 Résistance : incidents FFI-municipalités ; prélèvement de fonds opéré par des groupes de résistance ; dénonciation de collaborateurs ; atrocités commises le 14 août 1944 au carrefour d'Orléans : rapport de Mme Murer (août-novembre 1944). Comités de Libération : organisation, fonctionnement, activités (novembre 1944-mai 1946). Comités d'épuration (novembre 1944-juin 1945).

Contient en particulier : une enquête sur le personnel des établissements Hutchison (décembre 1944-juin 1945).

1944-1946

Sous-préfecture de Montargis

2.6.1 Epuration

153 W 28095b Service de diffusion et des recherches : bulletins de renseignements transmis par l'autorité militaire, avis de recherches et correspondance (septembre 1944-juillet 1945).

1944-1945

Secrétariat général pour la police, région d'Orléans

153 W 28097 Police judiciaire, service signalétique et des diffusions. - Circulaires signalant les individus à rechercher (28 août 1944-25 juillet 1946).

1944-1946

Secrétariat général pour la police, région d'Orléans

138 W 25633 Affaires politiques. - Indignité nationale : instructions ministérielles, correspondance (1945). Conseillers nationaux de Vichy : instructions ministérielles (1944) ; enquêtes concernant les départements d'Eure-et-Loir, Loir-et-Cher et Loiret (1945).

1944-1945

Commissariat de la République de la région d'Orléans

20 M 1018 Courrier : interventions, justice et épuration.

1944-1946

Commissariat de la République de la région d'Orléans

20 M 1020 Epuration. - Sanctions : pièces administratives (1944-1946). Arrestations, internement, poursuites : listes nominatives (1944).

1944-1946

- 219 W 47967** Enquête sur l'épuration et la réaction de l'opinion publique.
1944-1946
Préfecture du Loiret, cabinet du préfet
- 138 W 25842-25846** Enquêtes individuelles (renseignements judiciaires, militaires, administratifs ; classés par ordre alphabétique des patronymes).
Concernes en particulier : départs volontaires pour l'Allemagne pendant l'Occupation, STO, activités anti-nationales, appartenance à des groupements politiques anti-nationaux, intelligence avec l'ennemi, collaboration.
138 W 25842 - A-C.
138 W 25843 - D-G.
138 W 25844 - H-L.
138 W 25845 - M-Q.
138 W 25846 - R-Z.
1944-1946
Préfecture du Loiret, cabinet du préfet
- 11 R 53-55** Dossiers individuels (classés par ordre alphabétique des patronymes).
11 R 52 - A-D. Contient : état récapitulatif indiquant la suite à donner pour chaque affaire et correspondance relative au camp de Pithiviers après la Libération et protestation des « vrais résistants » du Loiret contre les lenteurs de l'épuration (15 juin 1945).
11 R 53 - E-G. Contient : liste nominative des GMR de Jargeau.
11 R 54 - G-H.
11 R 55 - I-L. Contient : liste nominative des collaborateurs de la Chapelle-Saint-Mesmin et liste des membres de la LVF de Montargis.
Sans date
Comité départemental de Libération
- 11 R 56** Dossiers individuels transmis par le bureau des FFI de Montargis (table). B-M.
Sans date
Comité départemental de Libération
- 11 R 79-85** Dossiers individuels (classés par ordre alphabétique des patronymes).
Essentiellement des non-lieux. Pour les suites judiciaires, les pièces sont transmises aux tribunaux correspondants.
11 R 79 - A-Bi.
11 R 80 - Bl-Bu.
11 R 81 - Ca-Cu.
11 R 82 - Da-Du.
11 R 83 - Ma-Ou.
11 R 84 - Pa-Ri.
11 R 85 - Ri-W.
Sans date
Comité départemental de Libération

« Affaires »

Voir aussi cote 1453 W 1063 (dossier n° 4571) : "ferme du By".

- 1088 W 87639** États numériques et nominatifs des exécutions pendant l'Occupation et après la Libération (1944-1948).
Condamnations et exécutions sommaires par les autorités allemandes : instructions du ministère de la Justice pour l'établissement des actes de décès (1942) et préfectorales pour les procédures de recours en grâce (avril 1944) ; affaires individuelles et collectives dont affaires des 17 fusillés du groupe FTP Jercot de mars-novembre 1943 et affaires

des jeunes gens de Marcilly-en-Villette et de la Ferté-Saint-Aubin fusillés par les Allemands le 10 juin 1944 (24 dossiers, 1941-1946)¹. Condamnations et exécutions après la Libération en 1945 et 1946 (9 dossiers) ; commutations de peines (instructions ministérielles et 7 dossiers, 1946)².

(1) Pièces diverses, dossiers souvent réduits à transmissions et avis d'exécution ; le dossier de la fusillade de Marcilly contient

surtout procès-verbaux de police, comptes rendus des massacres.

(2) Quelques rapport de police et correspondances, arrêtés de constitution du peloton d'exécution.

1941-1948

Préfecture du Loiret, bureau du Cabinet

1203 W 117998b Section judiciaire, répression de la Collaboration. - Affaires "des 17 fusillés."¹ Affaire Chevallier, compte rendu des audiences du procès devant la cour de justice d'Orléans du 3 au 11 septembre 1945, dressé par le service et transmis au secrétariat général pour la police de la région d'Orléans (septembre 1945) ; plaintes contre d'anciens inspecteurs de la 5^{ème} brigade de police de sûreté d'Orléans cités comme témoins et non inculpés (septembre 1945, février 1946). Affaire "des 17 fusillés" ou affaire Jenot-Meresse (5 dossiers) (1943-1945). Affaire Chevallier, résistant déporté (1 dossier) (1944-1945).

(1) Exécution le 8 octobre 1943 au champ de tir des Groues, à Saint-Jean-de-la-Ruelle, de 17 résistants communistes, membres du groupe Chanzy, auteurs de sabotages et d'une tentative d'assassinat du leader collaborationniste Marcel Déat.

1943-1946

Service régional de police judiciaire

274 W 60675 Affaire des "17 fusillés" des Groues. - Dossier d'affaires de la section judiciaire : rapports d'enquêtes, procès-verbaux d'auditions de témoins, correspondance.

Ces dossiers semblent avoir échappé au reclassement dans la série générale chronologique des dossiers. Voir 274 W 60613-60614, dossiers n° 5746-5747.

1943-1945

Service régional de police judiciaire

175 W 34088b Procès de l'affaire P. (décembre 1944-mars 1945). Procès de l'affaire "des 17 fusillés d'Orléans"¹, comptes rendus des audiences et sténographie des débats (septembre 1945), rapports mensuels aux listes des condamnations de la Cour de Justice et de la Chambre Civique (janvier-juillet 1946).

(1) Contient en particulier : liste des Francistes.

1944-1946

Commissariat spécial des renseignements généraux du Loiret

138 W 25888 Arrestations et exécutions par les Allemands : dossier des 17 personnes fusillées aux Groues le 8 octobre 1943 ou affaire Jenot, activité terroriste : arrêtés du préfet régional accompagnés de notices individuelles, correspondance, inventaire des sommes d'argent et effets des fusillés (avec billets de banque), jugements déclaratifs de décès.

1941-1944

Préfecture du Loiret, cabinet du préfet

138 W 25969 Enquêtes avec, à l'appui, procès-verbaux, rapports, correspondance concernant en particulier l'affaire des "17 fusillés à Orléans", des "2 fusillés de la caserne Saint-Charles, Orléans", des fonctionnaires de la sûreté nationale.

1942-1945

Préfecture du Loiret, cabinet du préfet

Répression des faits de collaboration et des activités anti-nationales

Réglementation

- 138 W 25968** Réglementation¹ : instructions ministérielles et du commissaire de la république, concernant la répression administrative² et judiciaire de la Collaboration (1944-1946). Inéligibilité : circulaires du ministère de l'intérieur, arrêtés préfectoraux de relèvement de déchéance, pièces individuelles, rapports pour la période 1944-1945 (1942-1945). Listes de membres de groupements collaborationnistes dans le Loiret avec, à l'appui, correspondance et enquêtes de l'époque de l'Occupation (1941-1946). Enquête en vue de l'établissement de listes d'individus suspects susceptibles de rentrer en France à la faveur des rapatriements (1945).
(1) Avec rappel de textes de 1938-1939.
(2) En particulier l'internement administratif.
- 1941-1946
Préfecture du Loiret, cabinet du préfet

Région d'Orléans

- 20 M 1020** Collaborateurs (miliciens, membres de différents partis) : listes nominatives.
- 1944-1945
Commissariat de la République de la région d'Orléans
- 175 W 34066** Répression de la Collaboration. - Enquêtes et informations¹ (octobre 1944-juillet 1945). Groupements pro-allemands et collaborateurs divers : listes, comptes rendus de recherches, région d'Orléans (1943-1945), Cher (janvier-avril 1945), Eure-et-Loir (janvier-février 1945), Loir-et-Cher (janvier 1945), Loiret² (vers 1943-1944, octobre 1944-mars 1945).
(1) Contient aussi : témoignages de résistance ; lapidations de collaborateurs par la foule et exécutions sommaires.
(2) Contient en particulier : tableau des partis avec leur dirigeant y compris les partis "de gauche" existant avant l'Occupation (1943-1944), liste des engagés à la LVF de Montargis (29 janvier 1945).
- 1943-1945
Service régional des renseignements généraux
- 274 W 60706a** Collaboration : enquête sur les bénéficiaires de mandats-poste émanant de services allemands ou de services français pro-allemands ou expéditeurs à ces mêmes services [Cher, Eure-et-Loir, Loir-et-Cher et Loiret]¹ (1944). Milice, partis et mouvements collaborationnistes : listes des membres [Cher, Eure-et-Loir, Loir-et-Cher et Loiret] (1944 et sans date). Allier : listes de miliciens et collaborateurs (sans date). Cher : listes de miliciens et collaborateurs (sans date). Indre-et-Loire : dossiers individuels de collaborateurs (1945 et sans date).
(1) Voir aussi cote 274 W 60604 (n° 5703).
- 1943-1945
Service régional de police judiciaire
- 153 W 28099a** Répression de la Collaboration dans le Loir-et-Cher et le Loiret par la 5^{ème} légion de gendarmerie : états nominatifs d'enquêtes (octobre 1944-décembre 1944).
- 1944
Secrétariat général pour la police, région d'Orléans

- 11 R 43** Collaborateurs. - Listes nominatives : RNP, PPF, LVF contre le bolchévisme, Jeunesse populaire française, Milice. Liste de femmes françaises ayant travaillé au service des Allemands. Dossiers individuels de personnes ayant trafiqué avec les Allemands. Dossiers de plaintes jugées insuffisantes.
1944-1945
Comité départemental de Libération
- 153 W 28094c** Collaboration : états annuels des arrestations opérées par les services de police, statistiques mensuelles de la criminalité. Organisation de la répression : instructions et compte rendu (23 août 1944-2 juin 1945) ; correspondance et inventaires des dossiers concernant les internés (29 août 1944-13 janvier 1945).
Contient entre autres deux documents évoquant la destruction de dossiers relatifs aux camps d'internement par l'ancien intendant de police d'Orléans
1944-1945
Secrétariat général pour la police, région d'Orléans
- 153 W 28095f** Commissariat à la surveillance du territoire. – Rapports hebdomadaires (19 septembre 1944, 9 octobre 1944, 15 janvier 1945). Répression de la Collaboration : états nominatifs bi-mensuels des individus à l'encontre desquels une procédure a été établie à destination de la justice militaire ou civile (14 octobre 1944-6 mars 1945).
1944-1945
Secrétariat général pour la police, région d'Orléans
- 153 W 28096** Police judiciaire. - Répression de la Collaboration : états numériques et nominatifs bi-mensuels (14 octobre 1944-15 février 1945).
Individus ayant fait l'objet d'un arrêté d'internement, d'assignation à résidence, d'une procédure judiciaire, gardés à vue.
1944-1945
Secrétariat général pour la police, région d'Orléans
- 219 W 47967** Répression de la Collaboration. - Affaires générales et diverses : instructions ministérielles (1944-1945). Renseignements sur les fonctionnaires et agents ayant collaboré (1944). Fonctionnaires suspendus de leurs fonctions et fonctionnaires récemment nommés : listes (1944).
1944-1945
Préfecture du Loiret, cabinet du préfet
- 179 W 35378c** Répression de la collaboration : dossiers individuels d'internement puis d'interdiction de séjour et d'assignation à résidence.
[1944-1957]
Préfecture de la région et du Loiret, cabinet du préfet
- 274 W 60705** Collaboration : dossiers individuels d'enquête (n° 71 à 199).
Transmis par le 5^{ème} bureau de la V^{ème} région militaire, ces dossiers concernent le Cher, l'Indre, le Loir-et-Cher et le Loiret.
1945-1949
Service régional de police judiciaire
- 153 W 28154c-28156, 28174** Répression de la Collaboration.
153 W 28154c - Statistiques mensuelles (30 octobre-30 décembre 1944), registres des internements (2 registres, 28 août 1944-2 février 1945). Commission de vérification des mandats administratifs : listes des dossiers présentés à la commission (27 août 1944-8 janvier 1945), correspondance et bordereaux nominatifs d'ampliation d'arrêtés d'internement (1^{er} septembre 1944-6 juin 1946).

153 W 28155 - Correspondance et pièces diverses saisies chez des collaborateurs par les services de police : Orléans : affaire de l'ex-directeur régional de l'administration pénitentiaire à Orléans (1940-1945).

Contient un carnet individuel dit "Vorläufiger Fremdempass" (laissez-passer pour l'Allemagne durant la Seconde Guerre mondiale pour les travailleurs étrangers).

153 W 28156 - Correspondance et pièces diverses saisies chez des collaborateurs par les services de police : Orléans : affaire Michel¹ (1942-1944). Jargeau : affaire Badouaille² (1942-1944). Meung-sur-Loire : affaire Bailly (1941-1944). Montargis : un militant du RNP³ (1944). Pithiviers : affaires Bardot et Lanou⁴ (1943-1944).

(1) Contient en particulier : imprimés et journaux de propagande fasciste.

(2) Contient en particulier : lettres de soldats allemands sur le front russe.

(3) Contient en particulier : imprimés et journaux de propagande fasciste.

(4) Contient en particulier : lettres et photographies de soldats allemands.

153 W 28174 - Commissariats de police du Loiret : états numériques et nominatifs bi-mensuels¹ et autres rapports, Orléans (octobre 1944-octobre 1946), Gien (septembre 1944-octobre 1944), Montargis (octobre 1944-juin 1945), Pithiviers (octobre 1944).

(1) Individus ayant fait l'objet d'un arrêté d'internement, d'assignation à résidence, d'une procédure judiciaire, gardés à vue.

1940-1946

Secrétariat général pour la police, région d'Orléans

109 W 20746 Rapports. - Agissements collaborationnistes.

1945

Préfecture de la région et du Loiret, cabinet du préfet

175 W 34088b Listes de collaborateurs¹, listes de personnes arrêtées pour Collaboration, listes des internés administratifs du Loiret (septembre 1944-1945). Enquêtes sur l'attitude du clergé pendant l'Occupation (février 1945-mars 1945). Manifestations de déportés et résistants contre des collaborateurs (1947).

(1) Contient en particulier : liste des Francistes.

(2) Concerne en particulier : 7 policiers.

1944-1947

Commissariat spécial des renseignements généraux du Loiret

11 R 63 Permis de chasse, personnes ayant chassé avec les Allemands. Presse, affaire de la République du Centre et la Nouvelle République.

Sans date

Comité départemental de Libération

11 R 92 Collaboration. - Fournisseurs de l'armée allemande : mémoires et factures d'entreprises.

Sans date

Comité départemental de Libération

168 W 29645 Notifications de recherches : collaborateurs.

1945-1946

Sous-préfecture de Pithiviers

Epuration des élus

122 W 21740 Conseillers généraux. Épuration, révocations, rétablissement : rapports préfectoraux.

1944-1945

Préfecture du Loiret, cabinet du préfet

Epuration dans les administrations publiques

- 168 W 29637** "Épuration de l'administration" : instructions ministérielles et préfectorales (1944-1946) ; commission régionale d'épuration pour les régions administratives de Paris, Orléans et Laon : création (1945) ; comité départemental d'épuration : création (1944) ; commission d'épuration de l'arrondissement de Pithiviers : création (1944-1945) ; épuration des commissions administratives des hôpitaux et hospices publics : correspondance (1944). Personnel de préfecture, sous-préfecture de Pithiviers : correspondance (1942-1948)¹. Agents administratifs cantonaux : correspondance (1942-1943).
(1) Contient aussi la préparation de l'inauguration officielle de la sous-préfecture de Pithiviers rétablie (août 1942).
- 1942-1946
Sous-préfecture de Pithiviers
- 179 W 35296** Instructions (1944-1945), constitution du comité départemental d'épuration (1944-1945), rapports périodiques adressés au ministère de l'Intérieur sur l'épuration (1944-1945). Membres du corps préfectoral et de l'administration centrale : dossiers individuels (1944). Personnel étatisé des préfectures : dossiers individuels (1944-1945), demandes de renseignements (1947-1955). Personnels des collectivités locales, commissions d'épuration des arrondissements de Montargis, Orléans et Pithiviers : dossiers individuels (1944-1945). Personnel de la police, constitution d'une commission régionale d'épuration : correspondance (1944-1945).
- 1944-1955
Préfecture du Loiret, cabinet du préfet
- 109 W 20758** Répressions administrative : comptes rendus du ministère de l'Intérieur.
- 1944-1946
Préfecture de la région et du Loiret, cabinet du préfet
- 165 W 29250** Contrôle de la reprise des services après la Libération¹ : état du personnel, correspondance (1944). État des suspensions, révocations, nominations de fonctionnaires depuis la Libération² (1944-1945). Fonctionnaires appartenant aux partis extrémistes, enquête : rapports de police, correspondance (1939-1940). Épuration administrative consécutive aux ordonnances des 27 juin et 11 décembre 1944, législation : instructions ministérielles, correspondance (1944-1949)³. Commission d'épuration : fiches individuelles par grade, correspondance (1944-1945).
(1) À la suite d'une circulaire du commissaire de la République du 23 août 1944.
(2) À la suite d'une note du commissaire de la République du 12 septembre 1944.
(3) Contient aussi des extraits de la loi d'amnistie du 16 août 1947.
- 1939-1949
Préfecture du Loiret
- 122 W 21748-21749** 122 W 21748 - Commission consultative. - Création : dossiers individuels des suspects par profession, surtout administratives (1944-1945).
122 W 21749 - Fonctionnaires de l'administration préfectorale (sans date).
- 1944-1945
Préfecture du Loiret, cabinet du préfet

- 219 W 47968** Répression de la Collaboration dans les administrations. - Santé publique (1944-1945). Agriculture (1944-1945). Finances (1944-1945). Affaires militaires (1944-1946). Travaux publics (1944-1945). Enseignement et culture (1944-1945). Justice (1944-1947). Travail et sécurité sociale (1944-1945). Entr'aide française, épuration (avec listes de personnel, 1944-1945).
Contient en général : circulaires et instructions ministérielles, arrêtés du commissaire de la République et arrêtés préfectoraux, procès-verbaux de commission d'épuration, procès-verbaux de police, rapports, correspondance et listes.
1944-1947
Préfecture du Loiret, cabinet du préfet
- 153 W 28094a** Personnels de police de la région, épuration (août 1944-janvier 1945).
1944-1945
Secrétariat général pour la police, région d'Orléans
- 138 W 25641** Personnel de police : affaire Vezon, ex-secrétaire de police à Orléans.
1945
Préfecture du Loiret, cabinet du préfet
- 1203 W 117999** Section judiciaire, répression de la Collaboration et autres affaires de la période 1940-1945. - Chef de la section politique à la 5^{ème} brigade de police de sûreté puis chef du commissariat à la surveillance du territoire à Orléans, activité sous l'Occupation allemande et attitude dans les affaires Lejarre, Koutchevitch et Heurteau¹ (4 dossiers) (décembre 1943-octobre 1945). Commissaire à la 5^{ème} brigade de police de sûreté à Orléans, membre de la section politique, activité et attitude sous l'Occupation (3 dossiers) (novembre 1944-février 1945). Inspecteurs à la 5^{ème} brigade de police mobile d'Orléans, vol, recel et complicité (2 dossiers) (décembre 1944-novembre 1945). X, trahison et intelligence avec l'ennemi, dénonciation de résistants après l'enlèvement de 4 fonctionnaires de la police mobile d'Orléans à Beffes (Cher) (janvier-mars 1945). Inspecteur principal à la 5^{ème} brigade de police judiciaire d'Orléans, prétendue collaboration (janvier, mars 1945). Commissaire principal, inspecteur et inspecteur-chauffeur à la 5^{ème} brigade de police de sûreté d'Orléans, arrestation pour activités communistes d'un employé de la SNCF à Dreux (février-avril 1945). Inspecteur de police et capitaine de gendarmerie à Orléans, exercice de leurs fonctions au camp d'internement de Voves (Eure-et-Loir) (février-mars 1945). Inspecteur-chauffeur à la 5^{ème} brigade de police de sûreté d'Orléans, restitution de draps réquisitionnés lors de la Libération à Orléans (février-mars 1945). Inspecteur à la section politique de la 5^{ème} brigade de police de sûreté d'Orléans, restitution d'objets saisis lors d'une perquisition (mars-avril 1945). Commissaire à l'intendance de police d'Orléans, activité sous l'Occupation (mars 1945). Commissaire à la 5^{ème} brigade de police de sûreté d'Orléans, affaire Breton (mars 1945). Commandant régional et commandant des groupes mobiles de réserve à Orléans, affaire "des groupes mobiles de réserve d'Orléans" (2 dossiers) (avril 1945). Inspecteur sous-chef de police régionale d'Etat à Orléans, dénonciation de Français² (août-novembre 1945).
(1) Contient également une plainte contre un autre commissaire à la 5^{ème} brigade de police, membre de section politique. Pour le dossier de l'affaire Koutzévitich voir dossier coté 274 W 60672.
(2) Contient également une plainte portée contre un inspecteur principal de la brigade de surveillance du territoire à Orléans.
1940-1945
Service régional de police judiciaire
- 138 W 25638** Institutions sociales. - Santé publique : correspondance (1944-1946). Comité régional d'épuration des conseils d'administration : arrêté de création, instructions, correspondance (1944-1945).
1944-1946
Commissariat de la République de la région d'Orléans

Epuration dans les entreprises commerciales et industrielles

- 219 W 47976a** Professions et entreprises : dossiers individuels dont en 1944 ateliers d'Orléans de la compagnie générale d'électricité, en 1944-1945 Hutchinson¹ (15 dossiers).
Contient en général : circulaires et instructions ministérielles, arrêtés du commissaire de la République et arrêtés préfectoraux, procès-verbaux de commission d'épuration, procès-verbaux de police, rapports, correspondance et listes.
(1) Voir aussi dossier coté 11 R 72.
- 1941-1947
Préfecture du Loiret, cabinet du préfet
- 179 W 35378b** Comité régional interprofessionnel d'épuration des entreprises : création et dissolution (1944-1947) ; registres des délibérations du Comité (3 cahiers) (1945-1946) ; dossiers individuels des affaires traitées par le Comité (avec 1 région suivant le bordereau) (1944-1946) ; attestations de non collaboration ou confiscation (1949-1954).
- 1944-1954
Préfecture de la région et du Loiret, cabinet du préfet

2.6.2 Résistance

- 138 W 25970c** Enquêtes concernant les activités des FFI pour la période 1944-1945 : procès-verbaux et rapports de gendarmerie et de police, correspondance.
Contient aussi quelques correspondances du RNP (1942-1944).
- 1942-1945
Préfecture du Loiret, cabinet du préfet
- 153 W 28094d** Forces armées de la Résistance, vols à main armée perpétrée dans la région (1 carte).
- Sans date
Secrétariat général pour la police, région d'Orléans
- 1453 W 1184** Groupements et mouvements de la Résistance dans le département du Loiret. - Surveillance et enquêtes à la Libération : rapports, notes d'information, comptes rendus de réunions, liste nominative des membres du CDL, coupures de presse.
Contient des dossiers relatifs à la section Orléanaise du Groupement national des Réfractaires et maquisards, au mouvement Libération, au mouvement Ceux de Libération-Vengeance, au MUR, au FTP, au CDL, au Front national étudiant du Loiret, au groupement des GCR, au mouvement Libération-Femmes, au MLN d'Orléans, à l'Union féminine, civique et sociale, à l'OCM des Jeunes.
- 1944-1948
Service régional des renseignements généraux
- 153 W 28157, 28158c** 153 W 28157 - Mouvements de résistance : généralités (26 octobre 1944-4 octobre 1946), Groupement civique des résistants républicains (19 janvier 1946), MLN (2 mars-26 avril 1945), Libération (janvier-12 décembre 1945), FN (19 novembre 1944-20 septembre 1945), Ceux de Libération-Vengeance (23 janvier-23 mars 1945), OCM (janvier 1945-15 février 1946), MUR (6 décembre 1945-28 février 1946).
153 W 28158c - Forces armées de la Résistance (FFI, FTP ; 2 novembre 1944-29 mars 1945).
- 1944-1946
Secrétariat général pour la police, région d'Orléans
- 109 W 20699** Note sur l'organisation du Groupement civique des résistants républicains du Loiret. Rapport sur la participation de la 5^{ème} légion de gendarmerie à la lutte pour la Libération. Érection d'un monument aux morts du maquis de Lorris.
- 1944-1945
Préfecture de la région et du Loiret, cabinet du préfet

- 1111 W 96032e** Groupement civique des résistants républicains du Loiret : statuts, correspondance.
1944-1945
Divers services et administrations publics
- 165 W 29251** Reclassement de fonctionnaires par suite des événements de guerre : législation, instructions ministérielles, arrêtés ministériels, correspondance (1946-1958). Organisation des fonctionnaires résistants : statuts (1946), 6 fiches individuelles et listes¹ de membres (1946-1949), attestations d'appartenance à la Résistance (1946-1947), cahier des dépenses (janvier-juin 1947), correspondance (1947-1951)².
(1) Relevés des cotisations.
(2) Concerne les activités sociales ainsi que la liquidation de l'organisation.
1944-1958
Préfecture du Loiret
- 175 W 34079** Résistants et victimes des services de la police : déportés en Allemagne et autres victimes, liste (26 février 1945, 22 mars 1946) ; organisation des fonctionnaires résistants (3 juillet 1946).
1945-1946
Commissariat spécial des renseignements généraux du Loiret
- Comité départemental de Libération
- 11 R 21-22** Dossiers (personnel, lieux, affaires) de la Résistance dans le Loiret.
11 R 21 - Dossiers A-L (1940-1950).
11 R 22 - Dossiers M-W (1944-1948).
1940-1950
Comité départemental de Libération, papiers déposés par l'abbé Guillaume
- 11 R 23** Dossiers individuels de résistants. Dossiers concernant des mouvements et des réseaux de résistance, des « affaires », des propositions de citation.
Contient en particulier : témoignages, attestations, procès-verbaux, correspondance.
1945-1949
Comité départemental de Libération, papiers déposés par l'abbé Guillaume
- 11 R 65** Affaires individuelles concernant des déportés et des résistants.
Contient en particulier : liste de réfractaires au départ pour l'Allemagne (1^{er} août 1943), liste des convois de déportés partis des différents lieux d'internement en France (6 décembre 1944), liste des déportés de Montargis (non datée). Dossiers concernant l'association pour l'OCM. de la France, les GCR et la « Défense de la République ». Réfractaires : pièces datant de 1943 et 1944, émanant notamment de l'Intendance de police.
1943-1947
Comité départemental de Libération
- 11 R 58-59** Commission militaire du CDL.
11 R 58 - Archives militaires de la Résistance : réponses à un questionnaire envoyé par le CDL. FFI, attribution des insignes FFI dans le Loiret : répertoires, demandes, liste des insignes par ordre alphabétique, liste nominative des FFI, correspondance. FTP : états nominatifs de différents groupes, souvenirs de la Résistance, la dernière journée du maquis pour le groupe Hoche. « Résistants authentiques » : liste nominative. Commission militaire nationale : correspondance ; affaires FFI. (Sans date).
11 R 59 - Organisation de l'armée : circulaires. Propagande. Circulaires concernant notamment les officiers et les sous-officiers républicains. (Sans date).
Sans date
Comité départemental de Libération
- 11 R 97** Titulaires des insignes des FFI.
Sans date
Comité départemental de Libération

Maquis de Sologne

- 11 R 25-27** Dossiers (personnel, lieux, affaires) de la Résistance en Sologne.
11 R 25 - Dossiers A-D (1942-1949).
11 R 26 - Dossiers F-L (1944-1950).
11 R 27 - Dossiers M-V et dossiers "Après la Libération de la Sologne et Libération de Lyon" (1943-1951).
1942-1951
Comité départemental de Libération, papiers déposés par l'abbé Guillaume
- 11 R 24** La Résistance en Sologne. - Dossiers de la Ferté-Saint-Cyr, projet de mission en Allemagne, Radios WO, Romorantin, F. de Saint-André, Saint-Viâtre, "Stag" à Vierzon, Sud-Loire.
1944
Comité départemental de Libération, papiers déposés par l'abbé Guillaume
- 11 R 30** Archives du commandant, Ménestreau.
1944-1945
Comité départemental de Libération, papiers déposés par l'abbé Guillaume
- 11 R 31** Archives du trésorier-payeur Ménestreau. Documents divers.
1944-1945
Comité départemental de Libération, papiers déposés par l'abbé Guillaume

Distinctions honorifiques

- 11 R 51, 60-62** 11 R 51 Médaille de la Résistance : dossiers individuels. Médaille de la reconnaissance française : dossiers individuels (sans date).
11 R 60-62 Municipalités. - Propositions du préfet (sans date).
11 R 61 - Arrondissement de Montargis.
11 R 60 a - Arrondissement d'Orléans.
11 R 60 b - Arrondissement de Pithiviers.
11 R 62 - Litiges. - Conseils municipaux.
Sans date
Comité départemental de Libération, papiers déposés par l'abbé Guillaume

2.7 « Regroupement » des juifs et abrogation de la législation raciale

- 138 W 25879-25880** 138 W 25879 - Regroupement des Israélites : correspondance, listes de juifs du département arrêtés et déportés, de juifs domiciliés dans les communes, en vue du fonctionnement du service d'évacuation et de regroupement des enfants et familles juives dispersées ou déportées (1944-1945).
138 W 25880 - Aryanisation économique. – Abrogation de la législation raciale : instructions, arrêtés du commissaire de la République, correspondance (1944-1945).
Description plus précise du contenu des deux dossiers par Benoît Verny dans *l'Inventaire analytique de 204 articles conservés aux Archives départementales du Loiret, relatifs à la répression nazie dans le Loiret*.
1944-1945
Préfecture du Loiret, cabinet du préfet
- 274 W 60700b** Recherche des crimes de guerre ennemis, arrestations et déportations de civils. - Israélites, enquête : questionnaires avec réponses.
1944-1946
Service régional de police judiciaire

2.8 Surveillance de la population

- 109 W 20745-20746** 109 W 20745 - Surveillance et recherches d'individus. - Délits. (1944-1945).
109 W 20746 - L'opinion devant les faits saillants de l'année. Surveillance d'individus. Assassinats. Détentions. (1945).
1944-1945
Préfecture de la région et du Loiret, cabinet du préfet
- 1039 W 76693** Surveillance des écoles : notes de service, correspondance.
1938-1978
Commissariat central d'Orléans
- 1453 W 1005-1035** Enquêtes : fichier d'accès aux dossiers individuels (classement dans l'ordre alphabétique des personnes concernées, pour les femmes classement au nom d'épouse).
Chaque fiche indique le nom et le prénom, la date et le lieu de naissance de la personne ainsi que le numéro de son dossier individuel.
1453 W 1005 - A.
1453 W 1006 - BA-BEN A.
1453 W 1007 - BENAR-BOL.
1453 W 1008 - BOM-BRO.
1453 W 1009 - BRU-CHAM.
1453 W 1010 - CHAN-COO.
1453 W 1011 - COP-DEG.
1453 W 1012 - DEH-DOM.
1453 W 1013 - DON-E.
1453 W 1014 - FA-FRE.
1453 W 1015 - FRI-GIB.
1453 W 1016 - GID-GS.
1453 W 1017 - GU-HOI.
1453 W 1018 - HOL-JUK.
1453 W 1019 - JUL-KRA.
1453 W 1020 - KRI-LECO.
1453 W 1021 - LECR-LL.
1453 W 1022 - LO-MARCH.
1453 W 1023 - MARCI-MENE.
1453 W 1024 - MENG-MORC.
1453 W 1025 - MORE-NO.
1453 W 1026 - NS-PERD.
1453 W 1027 - PÈRE-POH.
1453 W 1028 - POI-RA.
1453 W 1029 - RE-ROQ.
1453 W 1030 - ROS-SA.
1453 W 1031 - SB-SOL.
1453 W 1032 - SOM-THA.
1453 W 1033 - THE-VALL.
1453 W 1034 - VALO-VITT.
1453 W 1035 - VITU-ZY.
1939-1959
Service régional puis direction régionale des renseignements généraux d'Orléans

**1453 W 1036-
1103**

Dossiers individuels (classés dans l'ordre numérique des numéros de dossiers attribués à l'ouverture des dossiers ; classés pour les femmes soit au patronyme de jeune fille, soit à celui d'épouse) : notices individuelles, photographies, arrêtés d'internement administratifs, procès-verbaux d'audition, rapports d'enquête, coupures de presse, correspondance.

Les enquêtes concernent les personnes internées administrativement pendant la Deuxième Guerre mondiale dans les camps du département du Loiret, les militants et responsables d'associations, de syndicats et de mouvements politiques, les personnes condamnées par un tribunal, les postulants à un emploi dans l'administration publique, les directeurs des services d'État nouvellement nommés dans le Loiret, les demandeurs de la nationalité française ou d'un titre de séjour, les élus locaux, les récipiendaires d'une distinction honorifique.

1453 W 1036 - N° 1-120 (1941-1959).

1453 W 1037 - N° 121-294 (1941-1956).

1453 W 1038 - N° 295-470 (1941-1989).

1453 W 1039 - N° 471-620 (1941-1971).

1453 W 1040 - N° 621-781 (1941-1964).

1453 W 1041 - N° 782-940 (1940-1987).

1453 W 1042 - N° 941-1110 (1941-1970).

1453 W 1043 - N° 1111-1300 (1940-1976).

Le dossier n° 1200 concerne les étrangers dits « indésirables » ou indigents (1940-1941). Le dossier n° 1201 concerne les réfugiés Espagnols dans le département du Loiret (1940).

1453 W 1044 - N° 1301-1485 (1940-1967).

1453 W 1045 - N° 1486-1660 (1940-1989).

1453 W 1046 - N° 1661-1825 (1940-1973).

1453 W 1047 - N° 1826-2000 (1940-1991).

1453 W 1048 - N° 2001-2180 (1940-1964).

1453 W 1049 - N° 2181-2350 (1940-1961).

1453 W 1050 - N° 2351-2500 (1940-1995).

1453 W 1051 - N° 2501-2690 (1940-1989).

1453 W 1052 - N° 2691-2900 (1940-1970).

1453 W 1053 - N° 2901-3079 (1940-1984).

1453 W 1054 - N° 3080-3277 (1940-1965).

1453 W 1055 - N° 3278-3479 (1940-1988).

1453 W 1056 - N° 3480-3685 (1940-1990).

1453 W 1057 - N° 3686-3870 (1940-1965).

1453 W 1058 - N° 3871-4039 (1940-1981).

1453 W 1059 - N° 4040-4199 (1940-1968).

1453 W 1060 - N° 4200-4318 (1940-1989).

1453 W 1061 - N° 4319-4441 (1940-1977).

1453 W 1062 - N° 4442-4551 (1940-1984).

1453 W 1063 - N° 4452-4635 (1940-1967).

Le dossier n° 4571 porte sur l'enquête effectuée à la suite des événements de la ferme du By et du Cerbois [sic] (1944-1945).

1453 W 1064 - N° 4636-4747 (1942-1968).

1453 W 1065 - N° 4748-4920 (1941-1959).

1453 W 1066 - N° 4921-5062 (1941-1967).

1453 W 1067 - N° 5063-5217 (1941-1968).

1453 W 1068 - N° 5218-5369 (1940-1969).

1453 W 1069 - N° 5370-5506 (1941-2006).

1453 W 1070 - N° 5507-5655 (1944-1962).

1453 W 1071 - N° 5656-5819 (1942-1984).

Le dossier n° 5685 correspond au dossier individuel de Jean Zay.

1453 W 1072 - N° 5820-5970 (1944-1976).

1453 W 1073 - N° 5971-6120 (1943-1992).

1453 W 1074 - N° 6121-6304 (1944-1969).
 1453 W 1075 - N° 6305-6490 (1945-1989).
 1453 W 1076 - N° 6491-6670 (1945-1989).
 1453 W 1077 - N° 6671-6847 (1945-1989).
 Le dossier n° 6816 concerne les enquêtes menées sur des suspects au centre de réfugiés étrangers du camp de Beaune-la-Rolande (1946).
 1453 W 1078 - N° 6848-7000 (1945-1973).
 1453 W 1079 - N° 7001-7155 (1945-1985).
 1453 W 1080 - N° 7156-7310 (1944-1992).
 1453 W 1081 - N° 7311-7490 (1944-1969).
 1453 W 1082 - N° 7491-7690 (1944-1979).
 1453 W 1083 - N° 7691-7900 (1944-1965).
 1453 W 1084 - N° 7901-8100 (1944-1968).
 1453 W 1085 - N° 8101-8300 (1944-1995).
 1453 W 1086 - N° 8301-8490 (1944-1967).
 1453 W 1087 - N° 8491-8660 (1944-1967).
 Le dossier n° 8563 contient des notices individuelles de personnes internées au camp de Beaune-la-Rolande (1945-1946).
 1453 W 1088 - N° 8661-8789 (1944-1970).
 1453 W 1089 - N° 8790-8986 (1944-1965).
 1453 W 1090 - N° 8987-9225 (1944-1988).
 1453 W 1091 - N° 9226-9475 (1945-1966).
 1453 W 1092 - N° 9476-9625 (1945-1985).
 1453 W 1093 - N° 9626-9854 (1945-2001).
 1453 W 1094 - N° 9855-10080 (1945-1991).
 1453 W 1095 - N° 10081-10330 (1945-1972).
 1453 W 1096 - N° 10331-10600 (1943-1962).
 1453 W 1097 - N° 10601-10840 (1943-1978).
 1453 W 1098 - N° 10841-11060 (1945-1972).
 1453 W 1099 - N° 11061-11190 (1945-1992).
 Le dossier n° 11147-11148 comprend : rapport au préfet sur les événements survenus pendant la Deuxième Guerre mondiale dans le département du Loiret (1947)., les listes des familles de fusillés ou tués (FFI), domiciliés dans et hors du département, fournies par le COSOR d'Orléans (sans date)., la liste nominative, par commune, des victimes de l'Occupation (internés, fusillés, déportés). dans le département du Loiret (1952).
 1453 W 1100 - N° 11191-11380 (1945-1967).
 1453 W 1101 - N° 11381-11500 (1946-1975).
 1453 W 1102 - N° 11501-11631 (1944-1967).
 1453 W 1103 - N° 11632-11740 (1944-1988).

1944-1946

Service régional des renseignements généraux

143 W 26249 Astreints à résidence.

1944-1946

Sous-préfecture de Montargis

1039 W 76690c Contrôle des véhicules : circulaires, instructions, correspondance (6 dossiers).

1945-1972

Commissariat central d'Orléans

2.8.1 Etrangers

- 175 W 34089** Instructions et circulaires ministérielles, documentation¹ (1945-1961). Recensement : questionnaires (février 1945, mai 1945) ; états des étrangers en résidence dans le département (février 1945 et sans date). Activité politique et sociale : mouvements et associations d'étrangers existant dans le département² (1948-1951).
(1) Contient en particulier : études générales avec statistiques, concernant aussi les étrangers du Loiret.
(2) Contient en particulier : ligue des mutilés et invalides de la guerre d'Espagne, "Union des Anciens Combattants de l'Armée de la République Démocratique Ukrainienne", organisation Polonaise d'Aide à la Patrie, "Association Ukrainienne d'agriculture de Loury".
1945-1961
Commissariat spécial des renseignements généraux du Loiret
- 143 W 26245-26246** 143 W 26245 - Instructions ministérielles et préfectorales (1929-1955). Naturalisation : dossiers individuels (1948-1955).
143 W 26246 - État des étrangers résidant dans l'arrondissement (1945-1951). Expulsions (1945-1955).
1929-1955
Sous-préfecture de Montargis
- 1039 W 76701d** Circulaires, instructions, correspondance...
1945-1974
Commissariat central d'Orléans
- 5 M 335-347** Etrangers.
5 M 335 - Recensement des classes mobilisables et catégories de profession (1944-1945).
5 M 336 - Statistique des condamnations : procès-verbaux (1944-1945).
5 M 337 - Anglais, Arméniens, Grecques, Hollandais, Portugais, Suisses (1945).
5 M 338 - Tchécoslovaques, Yougoslaves. Apatrides et tous pays (1945)
5 M 339-347 Recensement (dans l'ordre alphabétique des patronymes) (1945).
5 M 339 - Belgique.
5 M 340-342 - Espagne.
5 M 340 - A-F.
5 M 341 - G-PR.
5 M 342 - PAY-Z.
5 M 343 - Italie.
5 M 344-346 - Pologne.
5 M 344 - A-J.
5 M 345 - K-O.
5 M 346 - P-Z.
5 M 347 - Russie.
1944-1945
Préfecture du Loiret, 1^{ère} division, 3^{ème} bureau
- 122 W 21742** Étrangers résidant en France : mesures appliquées à leur égard, visas pour l'étranger, naturalisations.
1944-1946
Préfecture de la région et du Loiret, cabinet du préfet
- 109 W 20732** Surveillance. - Occupation illicite de logements : instructions.
1944-1957
Préfecture de la région et du Loiret, cabinet du préfet

- 1019 W 77937-77939a** Surveillance.
1019 W 77937 - Activités des ressortissants et groupement étrangers du Loiret : rapports des Renseignements généraux, correspondance, coupures de presse.
Dossiers d'affaires par nationalité.
1019 W 77938 - Algériens, Allemands, Américains, Anglais, Arméniens, Australiens, Belges, Bulgares, Cinghalais, Chinois, Congolais, Danois, Ecossais, Espagnols, Grecs, Hollandais, Hongrois.
1019 W 77939a - Israélites, Italiens, Libanais, Marocains, Néerlandais, Polonais, Portugais, Roumains, Russes, Syriens, Togolais, Tunisiens, Turcs, Ukrainiens, Vietnamiens, Yougoslaves.
1945-1969
Préfecture du Loiret, bureau du cabinet
- 20 M 738** Travailleurs rapatriés d'Allemagne. Russes partis volontairement en Allemagne.
1945
Préfecture du Loiret, 1^{ère} division, 3^{ème} bureau
- 180 W 35519f** Étrangers, associations. - Centre d'action et de défense des immigrés, secrétariat régional : correspondance, un numéro du journal "Unir".
1945
Préfecture du Loiret
- 292 W 67471-67473** 292 W 67471 - Autorisations de séjour : dossiers individuels pour la période 1936-1947 (169 dossiers).
292 W 67472 - Dossiers individuels pour la période 1939-1947 (101 dossiers).
Contient en particulier des renseignements sur l'activité politique, les demandes de visa de sortie, les cartes de commerçants étrangers.
292 W 67473 - Expulsions : dossiers individuels (136 dossiers) (1936-1947).
1936-1947
Sous-préfecture de Montargis
- 168 W 29648** Situations individuelles de ressortissants (correspondance) de Belgique (1943-1958), d'Espagne (1943-1958), d'Italie (1944-1951), du Luxembourg (1944), de Pologne (1943-1954), du Portugal (1943-1958), de Tchécoslovaquie (1944-1952), d'URSS (1945-1955) et de Yougoslavie (1943-1944). Associations d'étrangers : instructions, circulaires, correspondance (1945-1955).
1943-1958
Sous-préfecture de Pithiviers
- 275 W 61026** Commissariat central d'Orléans. - États des étrangers : correspondance sur les étrangers membres des brigades internationales, coupures de presse (1936-1948). Espagnols : rapports, notices individuelles, listes de ressortissants travaillant dans des entreprises de l'Eure-et-Loir et du Loiret, correspondance (1934-1948).
1934-1948
Commissariats de police d'Orléans
- 153 W 28158b** Espagnols (24 novembre 1944-2 septembre 1946) ; Russes (30 août-1er mars 1946) ; Polonais (6 décembre 1945-18 octobre 1946).
1944-1946
Secrétariat général pour la police, région d'Orléans

- 138 W 25847** Associations et organismes espagnols et pro-espagnols : dossiers d'enquêtes, correspondance (1944-1955). Enquêtes et correspondances individuelles et politiques (1944-1948). Polonais, associations et organismes polonais et pro-polonais : dossiers d'enquêtes, correspondance (1945-1952). Enquêtes, correspondance individuelles et politiques (1945-1956).
1944-1956
Préfecture du Loiret, cabinet du préfet
- 138 W 35379e** Parti communiste espagnol. - Activité : rapports et "informations" par les Renseignements généraux.
1945-1947
Cabinet du préfet
- 175 W 34090a** Nord-Africains : rapports bi-mensuels, puis mensuels sur leur état d'esprit, leur activité politique, leur situation économique et sociale.
1945-1949
Commissariat spécial des renseignements généraux du Loiret
- 5 M 277** Demandes de visas d'entrée en France : statistiques.
1945
Préfecture du Loiret, 1^{ère} division, 2^{ème} bureau

2.8.2 Prostitution

- 138 W 25639** Contrôle : correspondance, arrêté portant réglementation.
1944-1946
Commissariat de la République de la région d'Orléans
- 1039 W 76713a** Prostitution : circulaires, instructions.
1943-1972
Commissariat central d'Orléans
- 123 W 21943-21944** 123 W 21943 - Instructions, réglementation, enquêtes concernant la police des mœurs (1902-1958).
Contient : Maisons closes, interdiction d'accès aux militaires britanniques et américains (1944-1945).
Instruction ministérielle (1945).
123 W 21944 - Etats concernant les maisons de tolérance du département et la répression de la prostitution clandestine (1941-1946).
1902-1958
Préfecture du Loiret, 1^{ère} division, 2^{ème} bureau
- 109 W 20743** Répression et contrôle (28 février 1945-27 novembre 1948).
1945-1948
Préfecture de la région et du Loiret, cabinet du préfet

2.8.3 Nomades et forains

- 1080 W 84058-84059** 1080 W 84058 - Cahiers d'enregistrement des envois de notices individuelles au ministère de l'Intérieur, pour les forains (1933-1962), pour les nomades (1933-1952) ; listes nominatives des personnes inscrites sur livret collectif, notices individuelles (1945).
1080 W 84059 - Exercice des professions ambulantes et circulation des nomades : législation et réglementation (1912-1971).
1912-1971
Préfecture du Loiret, direction des affaires générales, 2^{ème} bureau

123 W 21868	Récépissés de déclarations de marchands ambulants (6 registres).	1936-1950 Préfecture du Loiret, 1 ^{ère} division, 2 ^{ème} bureau
223 W 50675	Ambulants : carnets forains, dossiers de demandes (n° 84261-110700).	1936-1948 Sous-préfecture de Montargis
292 W 67467	Ambulants : carnets forains (n° 5395-142490).	1923-1958 Sous-préfecture de Montargis

2.8.4 Interdits de séjour

1080 W 84031-84053	Dossiers individuels (classés par ordre alphabétique des patronymes). Contiennent en général : notifications d'arrêtés ministériels, duplicatas de carnet anthropométrique, fiches individuelles, notes préfectorales, correspondance. 1080 W 84031 - A. 1080 W 84032 - BA-BER. 1080 W 84033 - BER-BOR. 1080 W 84034 - BOU-BU. 1080 W 84035 - CA-CHER. 1080 W 84036 - CHES-CO. 1080 W 84037 - CR-DEL. 1080 W 84038 - DEM-DUC. 1080 W 84039 - DUF-FON. 1080 W 84040 - FOU-GO. 1080 W 84041 - GR-HAM. 1080 W 84042 - HAN-JA. 1080 W 84043 - JE-LAN. 1080 W 84044 - LAO-LER. 1080 W 84045 - LES-MAR. 1080 W 84046 - MAS-MO. 1080 W 84047 - MU-PAR. 1080 W 84048 - PAS-PI. 1080 W 84049 - PO-RE. 1080 W 84050 - RI-SAL. 1080 W 84051 - SAN-SZ. 1080 W 84052 - T-U. 1080 W 84053 - V-Z.	1945-1985 Préfecture du Loiret, direction des affaires générales, 2 ^{ème} bureau
---------------------------	--	--

2.8.5 Militaires

1039 W 76723a	Circulaires, instructions.	1944-1966 Commissariat central d'Orléans
----------------------	----------------------------	---

2.8.6 Rapatriés

153 W 28158c-28171 153 W 28158c - Rapatriements : enquêtes d'honorabilité et vérification de domicile concernant les rapatriés par les brigades de gendarmerie et les services de police dans le Loiret (novembre 1945, juillet 1946-septembre 1947).

Rapatriés se rendant dans le Loiret : questionnaires de sécurité militaire et fiches de rapatriement (classées par ordre alphabétique des patronymes) (1945-1946).

Fiches établies par la sécurité militaire et par le ministère des Prisonniers, Déportés et Réfugiés.

153 W 28159 - A à B (1^{ère} partie). Les fiches des patronymes commençant par la lettre B ne sont pas classées dans l'ordre alphabétique strict.

153 W 28160 - B (2^{ème} partie). Les fiches des patronymes commençant par la lettre B ne sont pas classées dans l'ordre alphabétique strict.

153 W 28161 - C.

153 W 28162 - D.

153 W 28163 - E à G.

153 W 28164 - H à K.

153 W 28165 - L (1^{ère} partie). Les fiches des patronymes commençant par la lettre L ne sont pas classées dans l'ordre alphabétique strict.

153 W 28166 - L (2^{ème} partie) à M (1^{ère} partie). Les fiches des patronymes commençant par la lettre L et M ne sont pas classées dans l'ordre alphabétique strict.

153 W 28167 - M (2^{ème} partie) à N. Les fiches des patronymes commençant par la lettre M ne sont pas classées dans l'ordre alphabétique strict.

153 W 28168 - P.

153 W 28169 - Q à R.

153 W 28170 - S à T.

153 W 28171 - U à Z.

1945-1947

Secrétariat général pour la police, région d'Orléans

2.8.7 Contrôle de la circulation

20 M 740 Autorisations d'accès dans les trains.

1945

Préfecture du Loiret, 1^{ère} division, 3^{ème} bureau

2.9 Personnel allemand

138 W 25633 Affaires politiques. - Personnel allemand pendant l'Occupation : enquête sur le rôle joué dans le Loiret par ce personnel.

1945-1946

Commissariat de la République de la région d'Orléans

2.10 Comité départemental de Libération, organisation et fonctionnement

2.10.1 Membres

11 R 41-42 11 R 41 - Listes de membres, instructions (circulaires du Conseil national de la Résistance), rapports, correspondance, dossiers divers (en particulier sur des révolutionnaires espagnols).

Contient en particulier un avis du CDL sur les mentions « Mort pour la France ».

11 R 42 - Liste des membres des CLL du Loiret sur fiches, par communes.

Dossiers pour 39 communes du département, de Boigny-sur-Bionne à Yèvre-le-Chatel.

Sans date

Comité départemental de Libération

- 138 W 25970a** Comité départemental de Libération et comités locaux : correspondance, listes des membres.
1944-1948
Préfecture du Loiret, cabinet du préfet
- 11 R 74-77** Comités locaux de libération : dossiers.
11 R 74 - Adon - Charmont-en-Beauce.
11 R 75 - Châteaurenard - Huisseau-sur-Mauves.
11 R 76 - Malesherbes - Saint-Germain-des-Prés.
11 R 77 - Saint-Gondon - Vriigny.
Sans date
Comité départemental de Libération

2.10.2 Correspondance

- 11 R 44** Correspondance diverse concernant l'épuration et l'agriculture. Courriers de la préfecture (1944-1945). Comptes rendus de séances du CDL (octobre 1944-février 1945). Affaires diverses.
Sans date
Comité départemental de Libération
- 11 R 45** Correspondance relative à des administrations. Affaires individuelles.
Sans date
Comité départemental de Libération
- 11 R 46** Courrier courant (classé par mois).
Sans date
Comité départemental de Libération
- 11 R 47** Correspondance (1944-1945) Correspondance : candidats des CLL désignés pour être proposés comme jurés de la Cour de Justice (1945). Erection du monument Dessaux (1947). Affiche du Front National (sans date). Circulaires et rapports (1945). Coupures de journaux sur la non-épuration (sans date).
1944-1947
Comité départemental de Libération
- 11 R 48-49** Correspondance.
Sans date
Comité départemental de Libération

2.10.3 Affaires

- 11 R 72** Affaires diverses. - Courrier, documentation, articles de presse, rapport.
Contient en particulier : liste des communes ayant un CLL, coupure de presse sur le procès de la Gestapo en juillet 1946, dossier Hutchinson (voir aussi dossier coté 219 W 47946a), dossier GMR, collaboration industrielle avec les Allemands.
1944-1947
Comité départemental de Libération

11 R 73 Affiches, cartes. Commission d'épuration de la préfecture et de la police (1944-1945). Louveterie (1944-1945). Cérémonies et manifestations : invitations, correspondance (1944-1945). Saint-Cyr-en-Val, passage des prisonniers allemands le 17 septembre : texte destiné à un article de presse. Sports, commission (1944-1945). Associations espagnoles : correspondance (1944-1945). Commissions concernant les prisonniers (1944-1945). Enseignement, épuration : correspondance (1944-1945). Municipalités : liste des conseillers municipaux, sortants, liste des candidats, correspondance (1944-1945). Moulins de Courtenay, demande de réouverture : acte de propriété, dépôt de bail sous seing privé, résumé du dossier, arrêté ministériel, correspondance (1944). États généraux de la Renaissance française : ordre du jour, livret, liste des délégués proposés par le Comité départemental de Libération du Loiret, notes manuscrites, certificat vierge pour le paiement de l'indemnité d'équipement, correspondance (1945).

1944-1945

Comité départemental de Libération

2.11 Recherche des crimes de guerre ennemis

2.11.1 Commission de recherche des crimes de guerre ennemis

11 R 50 Commission de recherche des crimes de guerre ennemis. - Organisation, fonctionnement, personnel, correspondance générale (1945-1946). Mise en place d'un fichier (1945). Dossiers divers (1942-1946).

1942-1946

Comité départemental de Libération

2.11.2 Service de recherche des crimes de guerre ennemis, organisation et fonctionnement

L'ordonnance du 14 octobre 1944 crée un service de recherche de crimes de guerre au ministère de la Justice. Ce service est chargé de manière générale de tout ce qui concerne la criminalité de guerre et de coordonner l'activité des différents services intéressés, leur donner les directives nécessaires, activer et assurer toutes les recherches nécessaires en vue de permettre la découverte de crimes par l'occupant. Pour l'Indre et l'Indre-et-Loire, les dossiers ont été instruits par les services régionaux de police judiciaire de Limoges et d'Angers et transmis à Orléans lors de la création de la région Centre.

274 W 60676a Organisation et suppression du service : correspondance.

1944-1948

Service régional de police judiciaire

274 W 60676b Fonctionnement du service : rapports mensuels, enregistrement (janvier 1947-septembre 1949) ; rapports hebdomadaires, enregistrement (1947-1948) ; correspondance (1946-1949) ; correspondance, enregistrement (1946-1949).

1946-1949

Service régional de police judiciaire

138 W 26022 Fonctionnement du service : instructions ministérielles, note du commissaire de la République, correspondance.

1945-1946

Préfecture du Loiret, cabinet du préfet

11 R 78 Service de recherche des crimes de guerre ennemis : instructions, matériel, finances, affaires individuelles.

Sans date

Comité départemental de Libération

122 W 21752

Service de recherche des crimes de guerre.

1945

Préfecture de la région et du Loiret, cabinet du préfet

2.11.3 Victimes

1223 W 21-23

1223 W 21 - 1942 : dossier sans numéro. 1943 : dossiers n° 1/43, 8/43 9/43, dossier sans numéro. 1944 : dossiers n° 1/44, 2/44, 3/44, 6/44, 7/44, 8/44, 13/44, 15/44, 16/44, 17/44, 22/44, 23/44, 28/44.

Le dossier n° 23/44 concerne l'exécution de 42 jeunes résistants par la Gestapo à La Ferté-Saint-Aubin (1944). Voir aussi dossier coté 1453 W 1063 (n° 4571).

1223 W 22 - 1945 : dossiers n° 2/45, 3/45, 4/45, 8/45, 12/45, 14/45, 16/45, 17/45, 23/45, 33/45, 34bis/45, 36/45, dossier sans numéro.

Le dossier n° 2/45 concerne le meurtre d'un garde civique à Amilly, et le dossier n°16/45 un attentat à la grenade contre un ex-milicien à Saint-Georges-sur-la-Prée.

1223 W 23 - 1946 : dossiers n° 2/46, 6/46, 8/46, 22/46, 24/46, 45/46, 50/46, 50bis/46, dossier sans numéro.

1942-1946

Service régional de police judiciaire

109 W 20762 (2
Mi 5090/R 5)-
20763

109 W 20762 - Arrêtés, déportés, internés et fusillés : listes (1944-1945).

Contient : personnes du Loiret arrêtées par les autorités allemandes entre 1941 et 1944.

109 W 20763 - Arrêtés, déportés, internés et fusillés : listes (1944).

Contient : fusillés dans le Loiret par les autorités allemandes entre 1941 et 1944 : listes récapitulatives. Fusillés, déportés ou internés par les autorités allemandes : listes adressées par les communes du Loiret (1944).

Description précise du contenu du dossier coté 109 W 20762 par Benoît Verny dans *l'Inventaire analytique de 202 cotes des archives concernant les camps d'internement du Loiret.*

1944-1945

Préfecture de la région et du Loiret, cabinet du préfet

138 W 25886

Loiret : listes de personnes fusillées, arrêtés, déportées et internées par les Allemands de 1940 à 1944 avec correspondance administrative d'accompagnement.

Description plus précise du contenu par Benoît Verny dans *l'Inventaire analytique de 204 articles conservés aux Archives départementales du Loiret, relatifs à la répression nazie dans le Loiret.*

Cette liasse date de la période de la Libération. Elle comporte une chemise qui enferme l'ensemble des pièces et porte l'inscription manuscrite : "Liste 1° des personnes fusillées par l'armée, la police ou les services allemands pendant l'Occupation du territoire ; 2° des personnes déportées ou internées par les services allemands pour motifs d'ordre politique ou racial. 1942 à 1944".

A l'intérieur de cette chemise, deux petites sous-liasses et une grosse :

Loiret : en début de sous-liasse, d'octobre à décembre 1944 : les pouvoirs publics souhaitent faire établir les listes de déportés, internés et fusillés. le préfet du Loiret fait la même demande aux maires de son département (lettre type établie à la date du 4 octobre 1944) ; au reçu des réponses (318 feuillets de réponse), la préfecture établit un décompte des fusillés et des déportés, par commune, pour les arrondissements d'Orléans et Montargis (manque donc celui de Pithiviers) ; puis des listes : celle des fusillés et celle des déportés. Papiers divers isolés : 4 fiches sur des fusillés par les Allemands, une demande de renseignements sur un neveu disparu, une démarche en faveur des familles des cantonniers fusillés par les Allemands ou tués par des mines (6 cas en août 1944).

1944

Préfecture du Loiret, cabinet du préfet

153 W 28096

Police judiciaire. - Crimes de guerre, états des enquêtes effectuées et résumés des principaux crimes commis dans la région (5 septembre 1944-24 août 1945).

1944-1945

Secrétariat général pour la police, région d'Orléans

- 274 W 60677** Recensement : rapports des commissaires de police de Gien, Orléans, Pithiviers.
1944-1946
Service régional de police judiciaire
- 274 W 60698-60700a, 60701a, 60706a** 274 W 60698 - Dossiers d'enquêtes avec correspondance et procès-verbaux d'auditions de témoins (1947-1949).
Arrestations et déportations de civils.
274 W 60699 - Région : listes des déportés (sans date).
274 W 60700a - Loiret : procès-verbaux d'auditions de témoins par les brigades de gendarmerie (1946-1948).
274 W 60701a - Loiret, exécutions d'otages à la suite du meurtre d'un Feldgendarme à Romorantin en 1942 (1948).
274 W 60706a - Collaboration : enquête sur les bénéficiaires de mandats-poste émanant de services allemands ou de services français pro-allemands ou expéditeurs à ces mêmes services [Cher, Eure-et-Loir, Loir-et-Cher et Loiret]¹ (1944). Milice, partis et mouvements collaborationnistes : listes des membres [Cher, Eure-et-Loir, Loir-et-Cher et Loiret] (1944 et sans date). Loiret : procès-verbaux d'enquêtes en particulier l'affaire Giry-Bachelet (1943-1945).
(1) Voir aussi dossier coté 274 W 60604 (n° 5703).
1943-1949
Service régional de police judiciaire
- 175 W 34069c** Crimes et exécutions par les troupes allemandes, enquêtes de police et de gendarmerie, listes (26 août 1944-31 octobre 1945) ; "autorités allemandes ayant participé à l'Occupation", notices individuelles de renseignements (juin-octobre 1945).
1944-1945
Service régional des renseignements généraux
- 274 W 60693-60697** Recensement : enquêtes par communes.
Les enquêtes contiennent les questionnaires et les réponses des communes ainsi que les procès-verbaux de gendarmerie.
274 W 60693 - Adon - La Chapelle-Saint-Mesmin.
Dont pillage du château de la Presle à Cerdon en juin-juillet 1940, notamment le vol des caisses de bouteilles de parfum de la maison Chanel stockées dans ce château depuis le 29 mai 1940.
274 W 60694 - La Chapelle-Onzerain - Fleury-les-Aubrais.
274 W 60695 - Fontenay-sur-Loing - Nargis.
274 W 60696 - Nesploy - Saint-Gondon.
274 W 60697 - Saint-Hilaire-les-Andréis - Yèvre-le-Châtel.
1945
Service régional de police judiciaire
- 274 W 60701b** Vols et pillages. Loiret : procès-verbaux de gendarmerie et rapports.
1944-1945
Service régional de police judiciaire

2.11.4 Criminels de guerre

- 274 W 60701c-60701d** 274 W 60701c - Liste des criminels de guerre établie par la délégation régionale d'Orléans (sans date). Ordres d'informer : correspondance et rapports pour le Cher, l'Eure-et-Loir, le Loir-et-Cher et le Loiret (1945-1946).
274 W 60701d - Criminels de guerre, identification : auditions de prisonniers de guerre français rapatriés, auditions de déportés aux rapports sur les camps de concentration dont Buchenwald et le massacre de Gardelegen en avril 1945.
1945-1946
Service régional de police judiciaire

274 W 60702a Recherche des crimes de guerre ennemis, administrations et tribunaux militaires allemands. - Loiret, Feldkommandantur, tribunal militaire, prison, office de placement allemand à Orléans et Feldgendarmerie de Montargis, organisation, personnel (avec photographies ; 1945 et sans date).

1944-1948

Service régional de police judiciaire

274 W 60702b Recherche des crimes de guerre ennemis, armée allemande. - Enquêtes sur le passage et le stationnement des unités allemandes dans le Cher, l'Eure-et-Loir, le Loir-et-Cher et le Loiret.

1945

Service régional de police judiciaire

ANNEXE

1 Organisation territoriale et historique de quelques services de police

1.1 Organisation territoriale de la région d'Orléans

Le gouvernement de Vichy institue les préfets de région avec la loi du 19 avril 1941. Le décret du 30 juin 1941 indique que la préfecture de la région d'Orléans comprend les départements du Loiret, d'Eure-et-Loir, de Loir-et-Cher, de l'Indre (partie occupée) et du Cher (partie occupée). L'article 4 du décret du 7 juillet 1941 portant organisation des services extérieurs de police sur le territoire national dans les régions, départements, circonscriptions et villes indique que « Tous les services de police et tous les personnels de police en fonction sur le territoire, dans les régions, districts et circonscriptions sont, d'après la nature de leur activité, rattachés à l'une des trois branches de police suivantes : police judiciaire, renseignements généraux, sécurité publique ». On met en place une organisation de la police française à un niveau régional pour mieux répondre à l'organisation de la police allemande.

Les quatre départements de la région d'Orléans sont divisés en 4 districts (constitués chacun par un département), eux-mêmes divisés en circonscriptions, elles-mêmes divisées en arrondissements. Dans chaque circonscription, des commissariats urbains.

Districts¹

La région est divisée en 4 districts placés sous l'autorité du préfet départemental (responsable à l'égard du préfet régional du maintien de l'ordre et de la sécurité publique chacun dans son département), assisté pour chaque district d'un commissaire de police chef de district.

En juin 1942, sont désignés comme chefs de districts les commissaires principaux, chefs de service des renseignements généraux d'Orléans, Chartres, Blois et Bourges. Les commissaires chefs de district ou les préfets départementaux doivent communiquer directement avec la police allemande de sûreté et en informer l'intendant de police.

Circonscriptions

Chaque district est divisé en circonscriptions (elles-mêmes divisées en arrondissements), placées sous l'autorité d'un commissaire central ou d'un commissaire de police, mais relevant directement du préfet départemental :

- District du Loiret : circonscriptions d'Orléans et de Montargis,
- District d'Eure-et-Loir : circonscriptions de Chartres et Dreux,
- District du Loir-et-Cher : circonscriptions de Blois, Vendôme et Romorantin,
- District du Cher : circonscriptions de Bourges et Vierzon.

Dans les départements chefs-lieux de région, comme le Loiret, les services et les personnels du district relèvent directement du préfet régional et de l'intendant de police (décret du 7 juillet 1941). Dans les départements chefs-lieux de région ne comprenant qu'un seul district, comme le Loiret, la fonction de chef de district peut être directement assurée par l'un des trois commissaires chefs des services régionaux, en principe le chef du service régional de la sécurité publique (décret du 7 juillet 1941).

L'ordonnance du 3 juin 1944 supprime les préfectures de région et organise les Commissariats régionaux de la République qui représentent le Gouvernement provisoire de la République.

¹ Un arrêté des ministres de l'Intérieur et des Finances datée du 30 octobre 1942 fixe la répartition des districts et circonscriptions dans la Région d'Orléans.

1.2 Organigrammes des services de police

Figure 1 : Organisation des services de police, de l'échelon national à l'échelon régional (1941-1944)

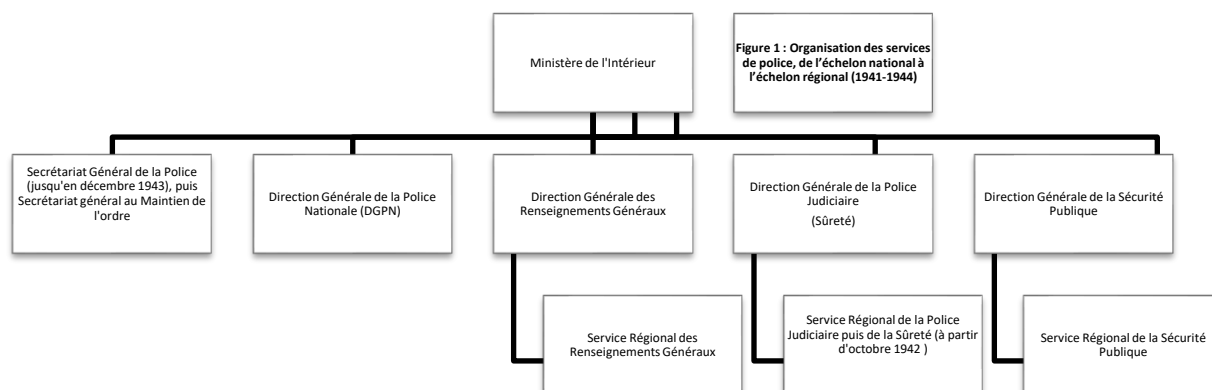

Figure 2 : Région d'Orléans : districts et circonscriptions (1942-1944)

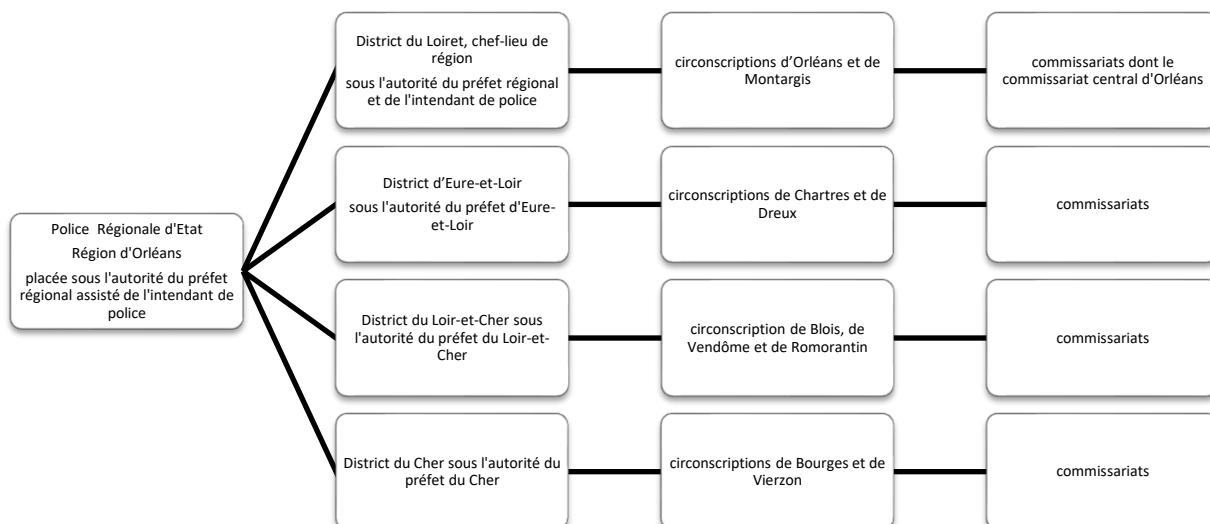

Figure 3 : Intendance de police, région d'Orléans (1942-1944)

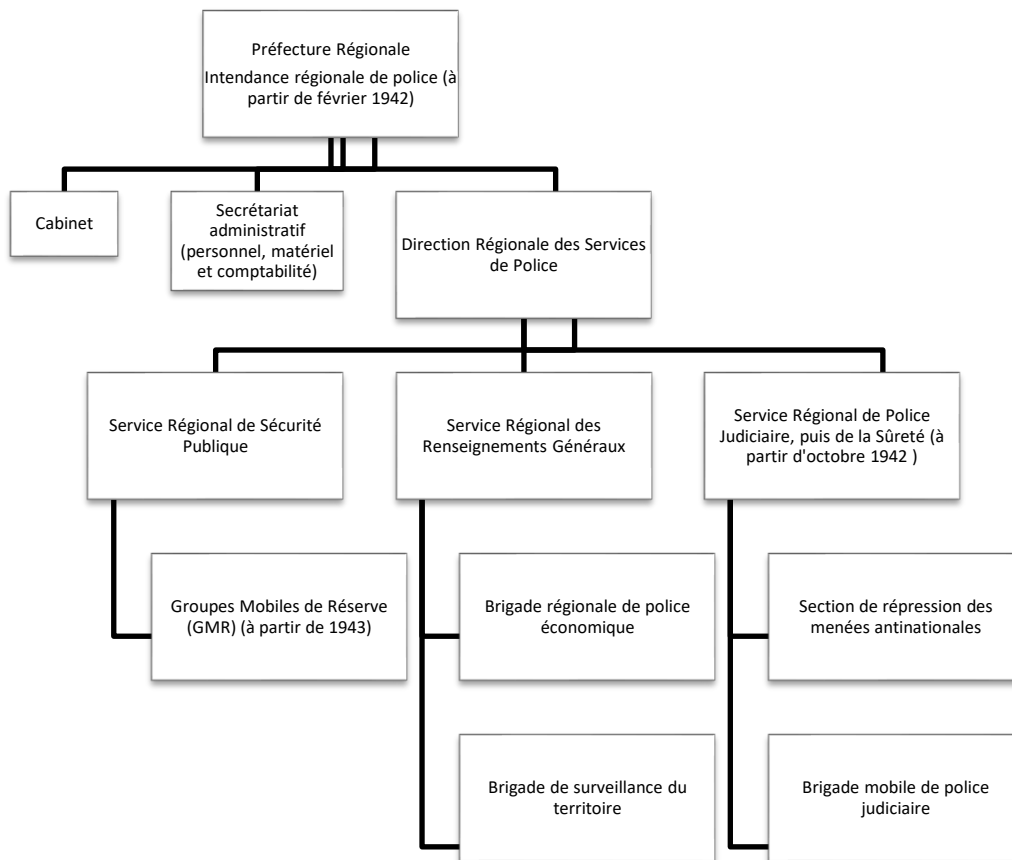

Figure 4 : Hiérarchie des services régionaux, Région d'Orléans (1942-1944)

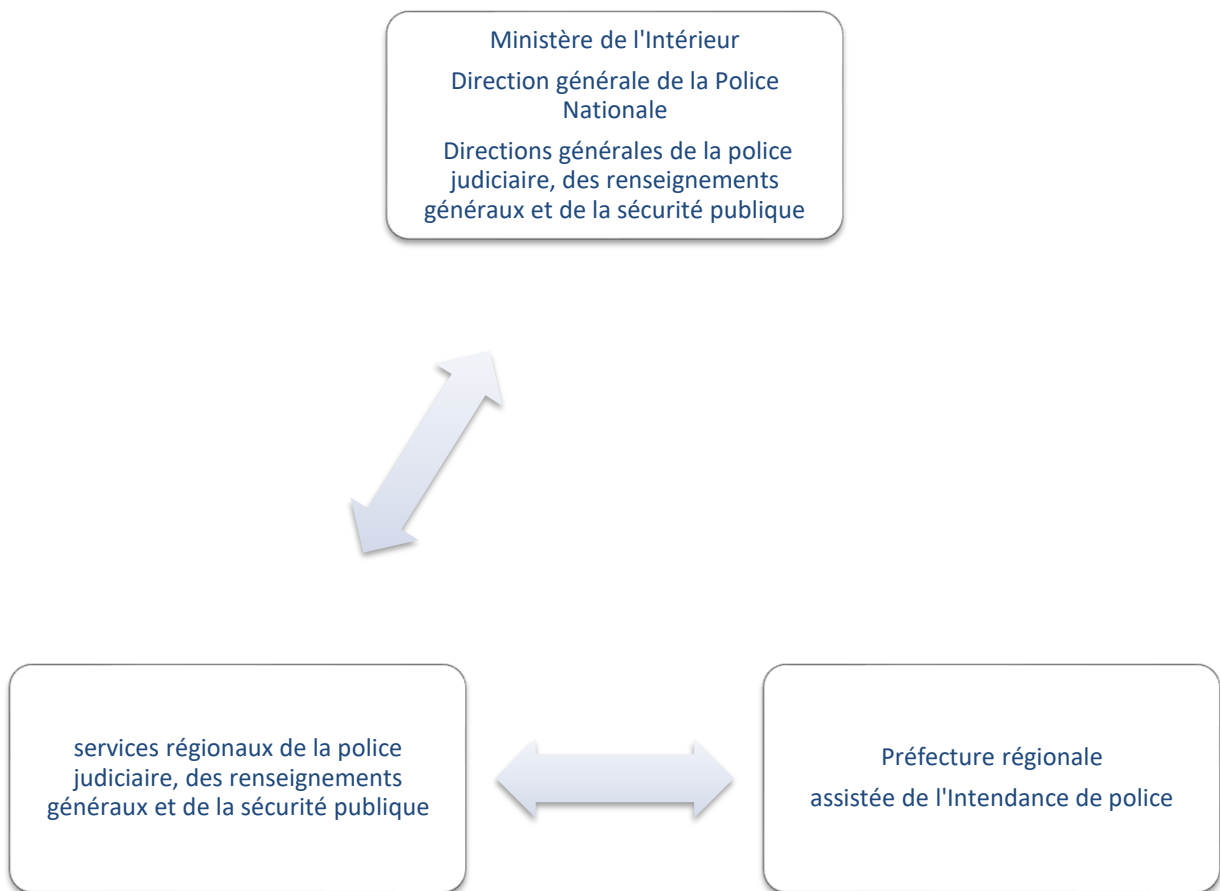
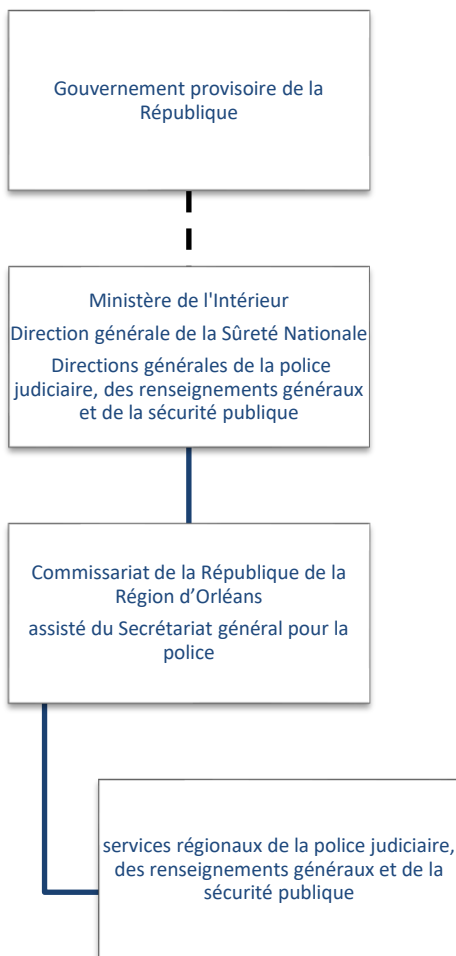

Figure 5 : Hiérarchie des services régionaux, Région d'Orléans à partir de l'été 1944.



1.3 Présentation de quelques services de police

Intendance régionale de police

Les intendances régionales de police sont instituées par le décret du 23 avril 1941. L'intendant de police est l'adjoint et le représentant du préfet régional pour toutes les questions intéressant la police de la région.

Le siège de l'Intendance régionale de police est située 3 rue de la Bretonnerie à Orléans. Comme la préfecture de région, sa circonscription est fixée aux départements du Loiret, d'Eure-et-Loir, de Loir-et-Cher, de l'Indre (partie occupée) et du Cher (partie occupée).

Initialement, selon le décret du 7 juillet 1941, les principales missions de l'intendance de police sont d'assurer l'installation et le fonctionnement des nouveaux services de police, de contrôler leur fonctionnement et coordonner leurs actions. Celle-ci est également chargée du recrutement et de l'instruction des fonctionnaires, des questions matérielles et d'armement ainsi que de la centralisation et l'exploitation des informations. « L'intendant de police est l'adjoint et le représentant permanent du préfet régional pour toutes les questions intéressant la police de la région. Il est essentiellement chargé de contrôler le fonctionnement rapide et efficace de tous les services de police, ainsi que leur organisation et installations matérielles, de coordonner l'action, unifier les méthodes et répartir les attributions des divers services de police judiciaire, de renseignements généraux et de sécurité publique ; de s'assurer du recrutement, de l'instruction et de l'entraînement rationnel de tous les fonctionnaires et agents, de veiller à la discipline générale, de faire centraliser et exploiter toutes les informations, de régler avec les autorités compétentes l'utilisation de la gendarmerie, de la garde et des gardes des communications » (extrait du décret du 7 juillet 1941).

A partir de 1942-1943, celle-ci va se voir attribuer de véritables pouvoirs de police et confier l'exécution de la politique de maintien de l'ordre et de répression définie par les autorités centrales. Fin 1943, on peut trouver dans des documents la dénomination « intendant du maintien de l'ordre de la Région d'Orléans ».

La loi du 15 avril 1944 modifie le rôle des intendants de police qui deviennent des intendants du maintien de l'ordre. Cette loi permet aux préfets de déléguer en tout ou en partie ses pouvoirs en matière de police.

Les intendances sont supprimées par l'ordonnance du 3 juin 1944 et remplacée par les secrétariats généraux pour la police². Ils ont autorité sur les services régionaux : service régional de police judiciaire, service régional de sécurité publique, service régional des renseignements généraux.

Renseignements généraux

Le décret du 26 avril 1937 crée une direction des services de renseignements généraux au sein du ministère de l'Intérieur. Elle devient, en 1938, « Inspection générale des services de renseignements généraux et de la police administrative ». Jusqu'à la Seconde Guerre mondiale, ses compétences sont les informations générales, les enquêtes spéciales, les enquêtes administratives, le mouvement social, la surveillance des étrangers, les questions financières et économiques.

Avec la loi du 23 avril 1941, le régime de Vichy crée un service des renseignements généraux, rattaché à la direction générale de la police nationale, et complété dès novembre 1941, avec des «

² On trouve plusieurs dénominations, quelquefois sur un seul et même document : « secrétariat général pour la police » ou « secrétariat général à la police ».

Ne pas confondre avec le secrétariat général de la police (ou à la police ou pour la police...) dont s'est occupé René Bousquet, travaillant directement avec l'Intérieur et devenant le secrétariat général au maintien de l'ordre fin 1943. Ne pas confondre avec le secrétariat général à la police, dépendant de la Direction générale de la sûreté nationale (ministère de l'Intérieur) à la Libération.

services régionaux des renseignements généraux » auprès des intendants de police et des préfets chargés de la région.

Ainsi, à la suite du décret du 7 juillet 1941, portant organisation des services extérieurs de police sur le territoire national dans les régions, départements, circonscriptions et villes, un commissariat spécial des renseignements généraux du Loiret est créé. Pendant la Seconde Guerre mondiale, les services des renseignements généraux sont notamment chargés d'enquêter sur les mouvements de Résistance et leur activité, sur les actes criminels et terroristes, les groupements dits « antinationaux » (sociétés secrètes et parti communiste par exemple).

À la Libération, ces services sont placés sous l'autorité des commissaires régionaux de la République. Ils fournissent des renseignements aux juridictions d'exception mises en place en enquêtant notamment sur les personnes soupçonnées de collaboration et en suivant les opérations de recherches de suspects, les arrestations et les condamnations.

L'ordonnance du 16 novembre 1944 redéfinit l'administration centrale du ministère de l'Intérieur. Elle maintient l'existence d'une direction des renseignements généraux, rattachée à la Sûreté nationale, distincte de la direction de la surveillance du territoire (DST) nouvellement créée et chargée des services du contre-espionnage. Les commissaires régionaux de la République ont alors la charge des services des renseignements généraux. En 1946, ces services sont transférés aux préfets des chefs-lieux des commissariats de la République.

En 1946, le service départemental des renseignements généraux du Loiret succède au commissariat spécial des renseignements généraux. Installé depuis juillet 1942, au 26 quai Saint-Laurent à Orléans, il est transféré en 1944 au 18 quai du Fort Alleaume à Orléans où il rejoint le service régional.

Police judiciaire

En 1907, un Contrôle général des services de recherche judiciaire ainsi que douze brigades régionales de police mobile sont instituées par Georges Clémenceau, président du Conseil et ministre de l'Intérieur. Elles avaient pour mission de seconder l'autorité judiciaire dans la recherche et la répression des crimes et des délits de droit commun. En 1941, la Direction générale de la police nationale remplace l'ancien Contrôle général des services de recherches judiciaires tandis que les BRPM deviennent des services régionaux de police judiciaire.

Le SRPJ d'Orléans succède ainsi à la 5^{ème} brigade de police mobile qui a cessé ses activités en 1947. Son ressort a compris successivement : le Loiret, le Loir-et-Cher et la Nièvre (depuis détachée), puis l'Indre et l'Indre-et-Loire, et enfin l'Eure-et-Loir. Par ordonnance du 14 octobre 1944, un service de recherche des crimes de guerre ennemis fut créé au ministère de la Justice. À Orléans, une délégation régionale (Cher, Eure-et-Loir, Loiret, Loir-et-Cher) fonctionna à partir de mai 1945. Elle servait de relais entre les différents commissariats, le service régional de police judiciaire et les tribunaux militaires, pour les recherches de crimes de guerre, les auditions de déportés, l'examen de situation des prisonniers de guerre allemands. Elle fut supprimée par décret du 1er novembre 1946.

Sécurité publique

Il existe un service régional de la sécurité publique. « La police de « sécurité publique » a spécialement pour mission d'assurer la sécurité dans les agglomérations et sur les voies publiques et, d'une manière générale, de veiller au maintien de l'ordre » (décret du 7 juillet 1941 portant organisation des services extérieurs de police sur le territoire national dans les régions, départements, circonscriptions et villes).

Commissariats

Par la loi du 23 avril 1941, la police nationale est instituée dans toutes les communes de plus de 10 000 habitants, et dans les communes plus petites désignées par arrêté du ministre de

l'Intérieur. Tous les personnels des polices municipales sont intégrés dans la nouvelle police nationale.

Trois missions essentielles :

- La police de sûreté est placée sous les ordres d'un inspecteur principal ;
- La sécurité publique est placée sous la direction d'un commissaire central. A Orléans, Montargis, Chartres, Dreux, Blois, Vendôme, Romorantin, Bourges et Vierzon, on trouve également un corps urbain de police. Pour Orléans, le corps des gardiens de la paix est commandé par le chef du Corps urbain d'Orléans ; le commissaire divisionnaire responsable de la sécurité publique au commissariat central d'Orléans envoie ses rapports de fonctionnement au service régional, puis à partir de 1946, à la direction des services de police du Loiret (direction départementale).
- Le commissariat a aussi une mission de police générale. Elle incombe au commissariat spécial (9 septembre 1941, ordonnance (?) du ministère de l'Intérieur aux commissaires centraux et aux commissaires de police : organisation des commissariats de police).

Pour Orléans, il existe un commissariat central et 4 commissariats d'arrondissement avec chacun à leur tête un commissaire de police.

Groupe mobile de réserve

Les Groupes mobiles de réserve sont créés par les décrets des 23 avril et 7 juillet 1941. En janvier 1943, on ne trouve pas encore de GMR dans la région d'Orléans. Dissous par décret du gouvernement provisoire de la République Française le 8 décembre 1944, ils sont remplacés par les Compagnies républicaine de sécurité.

Compagnie républicaine de sécurité n° 51

Créées par décret du gouvernement provisoire de la République Française le 8 décembre 1944, les Compagnies républicaine de sécurité ont mission de maintenir l'ordre républicain dans un pays en proie aux désordres de la Libération.

Le département du Loiret accueille une seule compagnie, la CRS 51, qui fut logée place Saint-Charles à Orléans jusqu'en 1975

Gendarmerie

Le siège de la 5^{ème} légion (Loiret, Loir-et-Cher, Cher et Nièvre)³ se trouve à Orléans (rue de la Bretonnerie). La compagnie du Loiret comprend les sections d'Orléans, Gien, Montargis et Pithiviers.

³ L'Eure-et-Loir dépend de la 4^{ème} Légion de gendarmerie dont le siège se trouve au Mans.

2. Table des sigles

BRPM	Brigade régionale de police mobile
CDL	Comité départemental de libération
CFTC	Confédération française des travailleurs chrétiens
CGA	Confédération générale de l'agriculture
CGT	Confédération générale des travailleurs
CLL	Comités locaux de libération
CRS	Compagnie républicaine de sécurité
COSOR	Comité des œuvres sociales des organismes de la résistance
FFI	Forces françaises de l'intérieur
FN	Front national
FNU	Front national universitaire
FTP	Francs-tireurs et partisans
GCR	Gardes civiques républicaines
GMR	Groupes mobiles de réserve
JOC	Jeunesse ouvrière chrétienne
LVF	Légion des volontaires français
MLN	Mouvement de libération nationale
MRP	Mouvement républicain populaire
MUR	Mouvement unifié de la résistance
OCM	Organisation civile et militaire
PPF	Parti populaire français
PRL	Parti républicain de la liberté
PSF	Parti social français
RAF	Royal air force
RNP	Rassemblement national populaire
SFIO	Section française de l'internationale ouvrière
SNCF	Société nationale des chemins de fer français
SRPJ	Service régional de police judiciaire
STO	Service du travail obligatoire
TSF	Télégraphie (téléphonie) sans fil
UDSR	Union démocratique et socialiste de la résistance
UFF	Union des femmes françaises
UJRF	Union des jeunesses républicaines de France
URSS	Union des républiques socialistes soviétiques
USR	Union socialiste républicaine